

0 50m

<b>Construction d'une centrale photovoltaïque</b> 30580 LA BRUGUIÈRE	
MAÎTRE D'OUVRAGE ADRESSE 75 allée Wilhelm Roentgen 34961 MONTPELLIER Tel : 04.67.64.46.44	
MAÎTRE D'ŒUVRE ZBR Architecture 502 allée de la Sauvegarde - 69009 LYON 50 rue de St-Maurice de Guarente 69600 MEXIMIEUX (04) 04 78 83 61 67 (04) 04 78 83 64 62 agence.lyon@zbr.fr	
N° Document PC N° Dossier 20 085 Phase PC Volume 01 Date 01/12/2020 Echelle 1/1000e	<b>PC 2.3 - Plan masse technique du projet</b>   444, rue de la République 34000 Montpellier Tel : 04 67 64 46 44 Email : agence.montpellier@zbr.fr
Niveau de référence : 0.00 Remarques : (Non défini)	
<b>DOSSIER DE DEMANDE DE PERMIS DE CONSTRUIRE</b>	
0 04-03-2020 Plan original	
1 04-03-2020 Dessinateur Object de la modification	

**Légende :**

	Clôture (h=2m)		Table photovoltaïques
	Portail (l = 6 m)		Poste de transformation
	Piste de circulation lourde		Caméra dôme motorisée
	Citerne 120m³		Accès au site
	Citerne 60m³		Aire de croisement
	Local maintenance		Aire d'aspiration
	Poste de livraison		Poteau d'incendie
	Boisements conservés en l'état		Limite cadastrale
	Point de vue		Secteur mis en défens
	Zone avec surélévation des tables de 0,40 m		Zone avec surlargueur des allées de 1,50 m
	Limite bande débroussaillée au titre des obligations légales de débroussaillage (50 m à partir de la clôture)		

# PC3

## PLAN EN COUPE DU TERRAIN ET DE LA CONSTRUCTION

*PC3.1 Plan et coupes des panneaux*

*PC3.2 Coupes d'implantation des panneaux*

PLAN DES STRUCTURES PHOTOVOLTAÏQUES - échelle 1/100

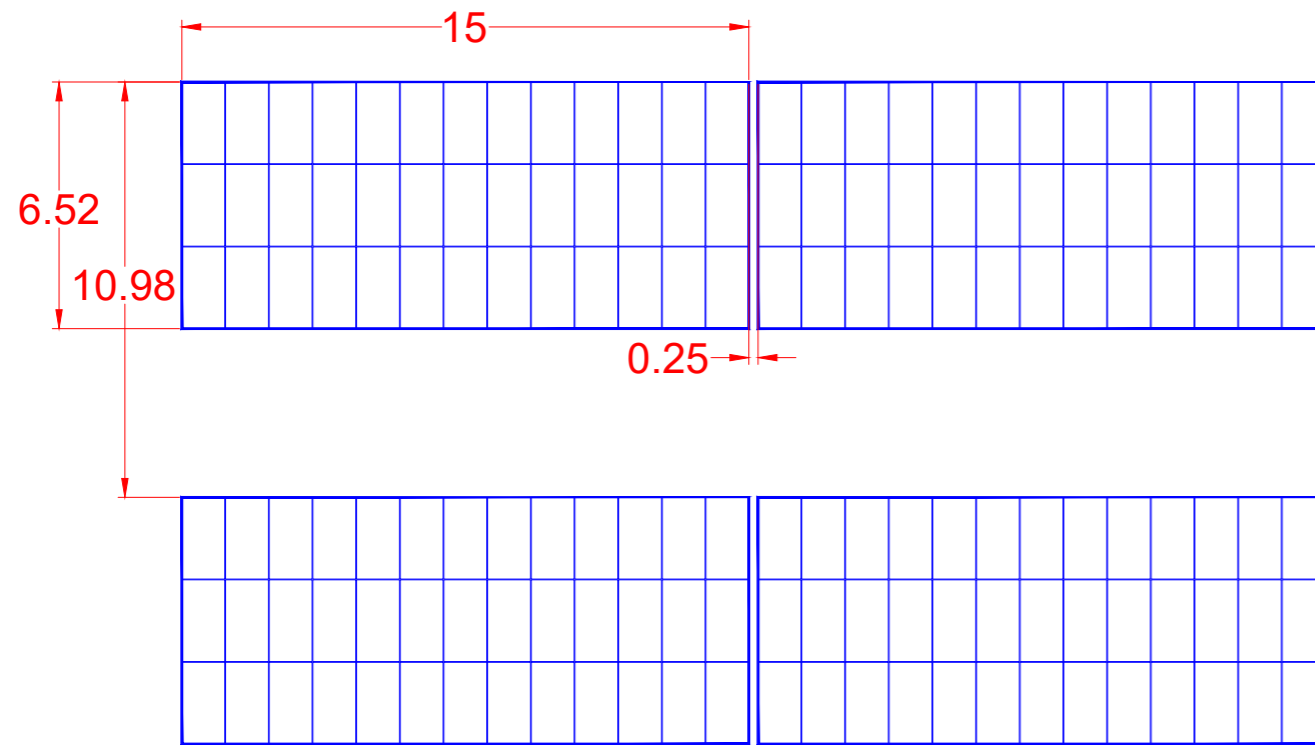

SCHEMA D'IMPLANTATION DES STRUCTURES PHOTOVOLTAÏQUES - échelle 1/100

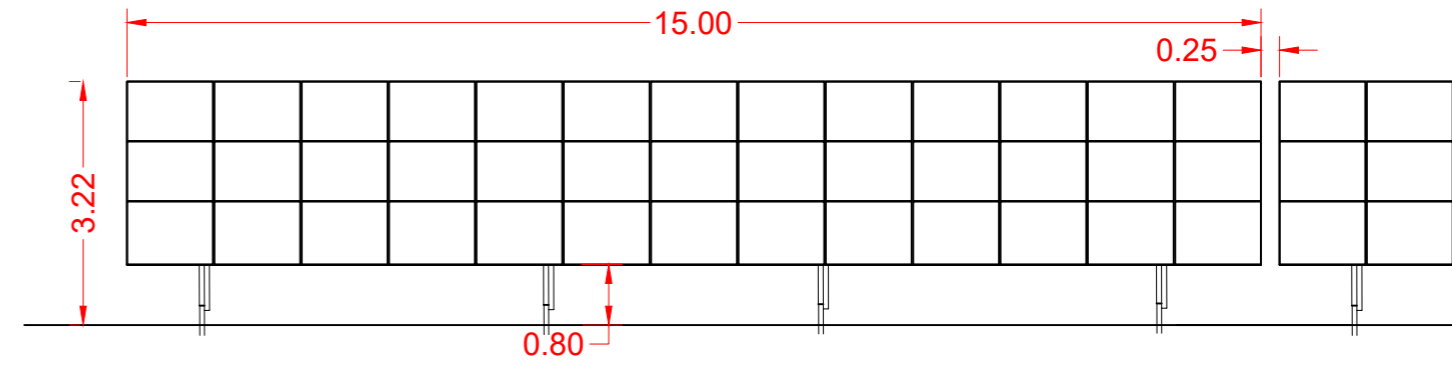

COUPE TRANSVERSALE DES STRUCTURES PHOTOVOLTAÏQUES - échelle 1/100

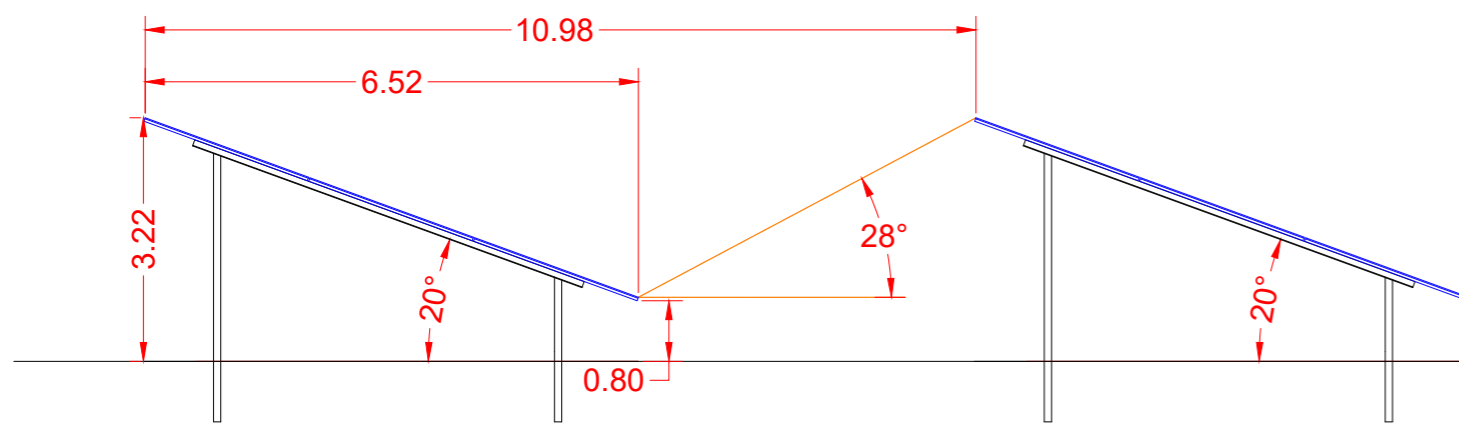

AGENCE 2BR  
SARL BOUILHOL, RAMEL & BERNARD  
ARCHITECTES DPLG  
582, allée de la Sauvegarde  
69009 LYON  
Tél : 04 78 83 61 87 - Fax : 04 78 83 64 62  
Email : agence.lyon@2br.fr

PLAN DES STRUCTURES PHOTOVOLTAÏQUES - ZONE AVEC UNE SURLARGEUR DES ALLÉES DE 1.50M- échelle 1/100

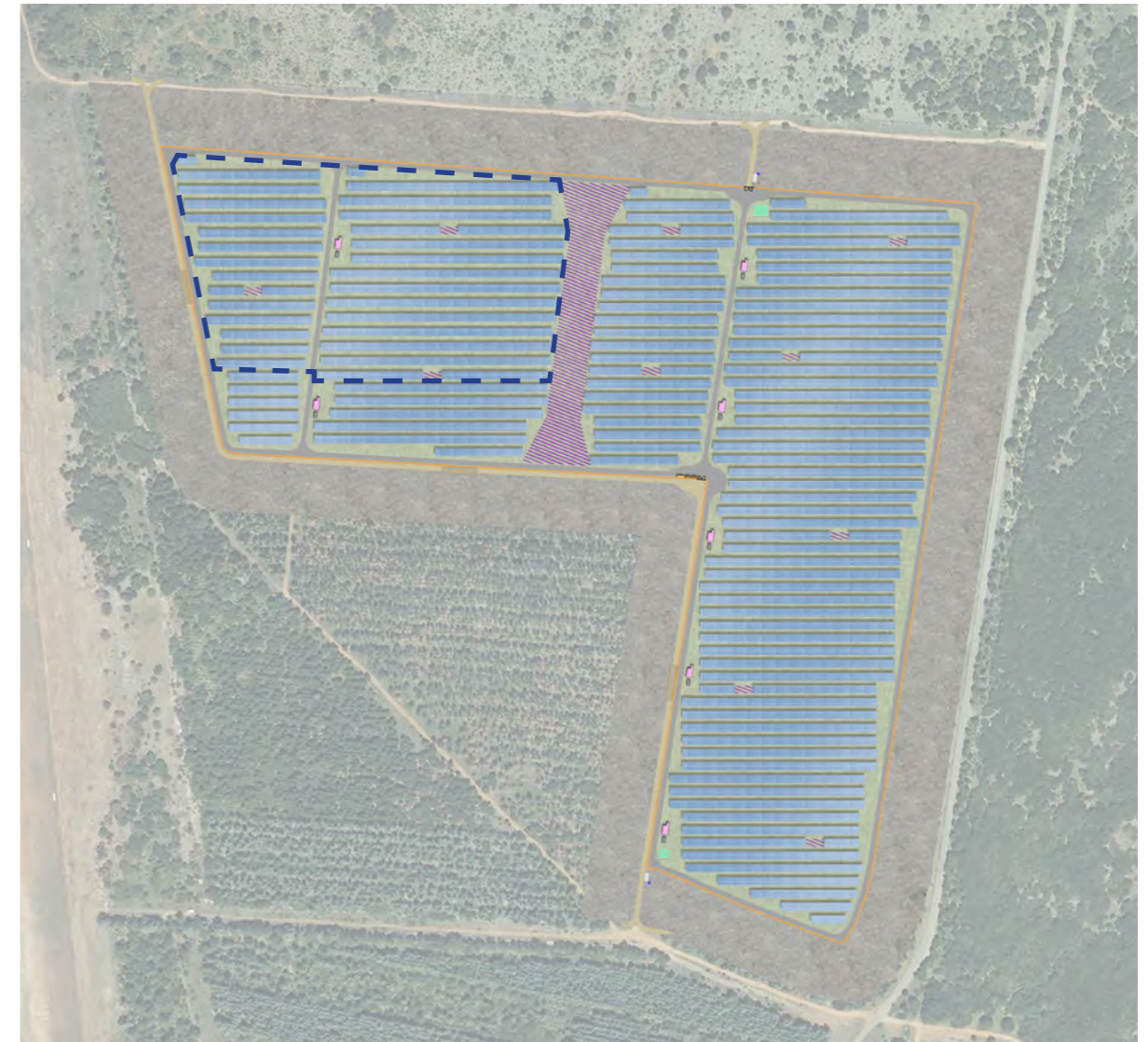
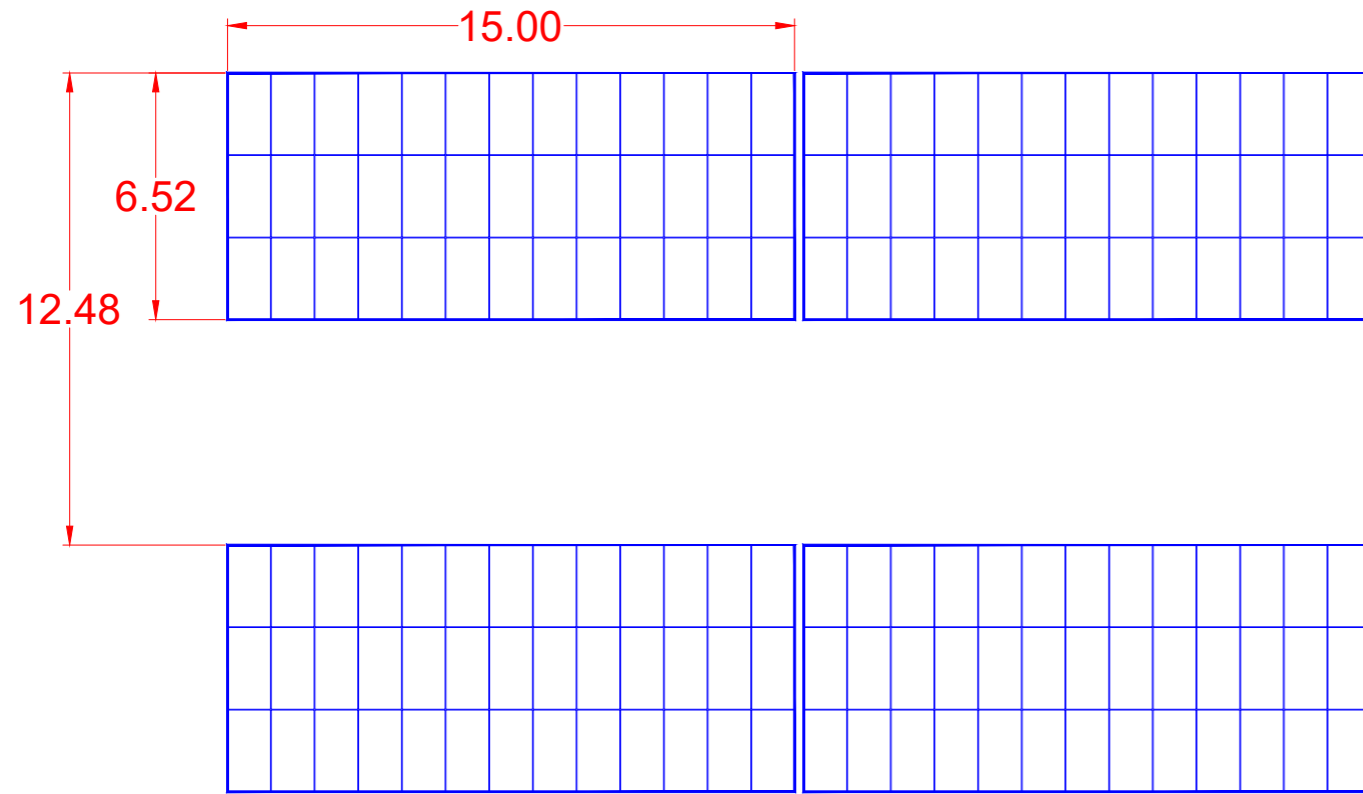

Localisation de la zone des tables avec la surlargeur des allées de 1.50m

COUPE TRANSVERSALE DES STRUCTURES PHOTOVOLTAÏQUES  
ZONE AVEC UNE SURLARGEUR DES ALLÉES DE 1.50M - échelle 1/100

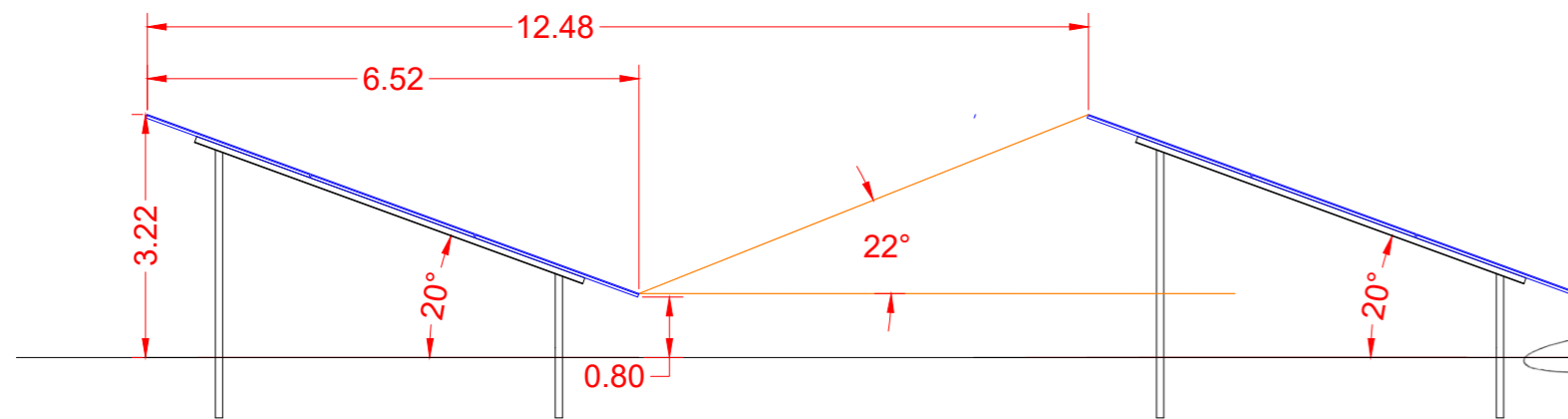

AGENCE 2BR  
SARL BOUILHOL, RAMEL & BERNARD  
ARCHITECTES DPLG  
582, allée de la Sauvegarde  
69009 LYON  
Tél : 04 78 83 61 87 - Fax : 04 78 83 64 62  
Email : agence.lyon@2br.fr

PLAN DES STRUCTURES PHOTOVOLTAÏQUES - ZONE AVEC UNE SURÉLÉVATION DES TABLES DE 0,40 M - échelle 1/100

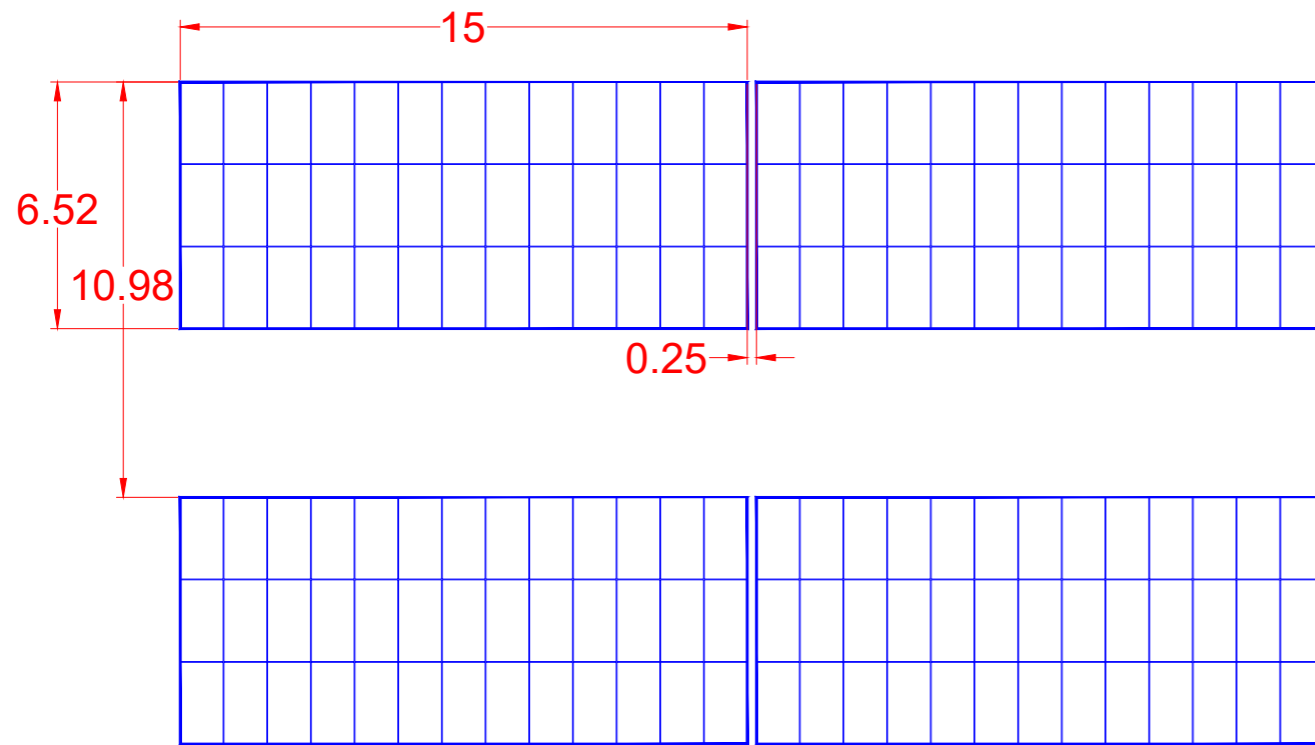

Localisation de la zone avec une surélévation des tables de 0,40 m

COUPE TRANSVERSALE DES STRUCTURES PHOTOVOLTAÏQUES  
ZONE AVEC UNE SURÉLÉVATION DES TABLES DE 0,40 M - échelle 1/100



SCHÉMA D'IMPLANTATION DES STRUCTURES PHOTOVOLTAÏQUES  
ZONE AVEC UNE SURÉLÉVATION DES TABLES DE 0,40 M - échelle 1/100



AGENCE 2BR  
SARL BOUILHOL, RAMEL & BERNARD  
ARCHITECTES  
582, allée de la Sauvegarde  
69009 LYON  
Tél. : 04 78 83 61 87 - Fax : 04 78 83 64 62  
Email : agence.lyon@2br.fr

## Coupes sur planche A0

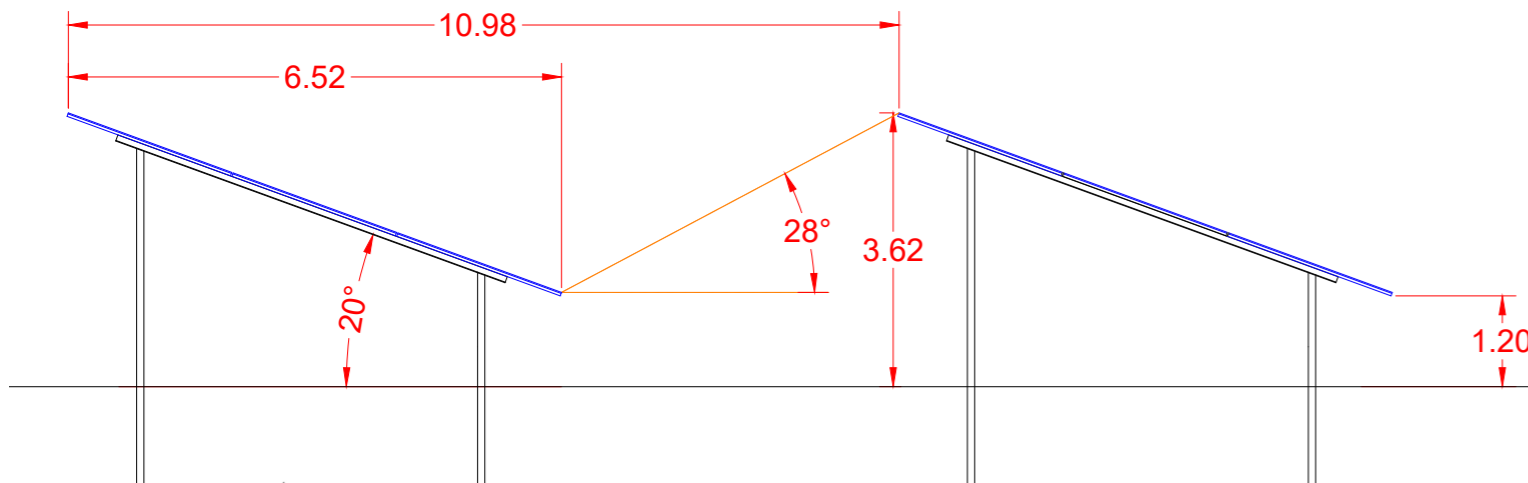
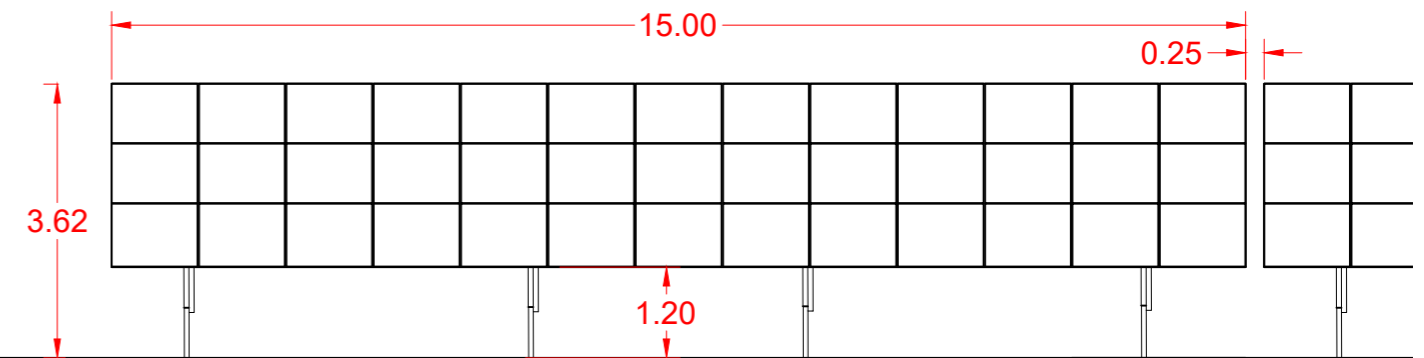
COUPE BB' : OUEST / EST DES PANNEAUX PHOTOVOLTAIQUES - échelle 1/500e

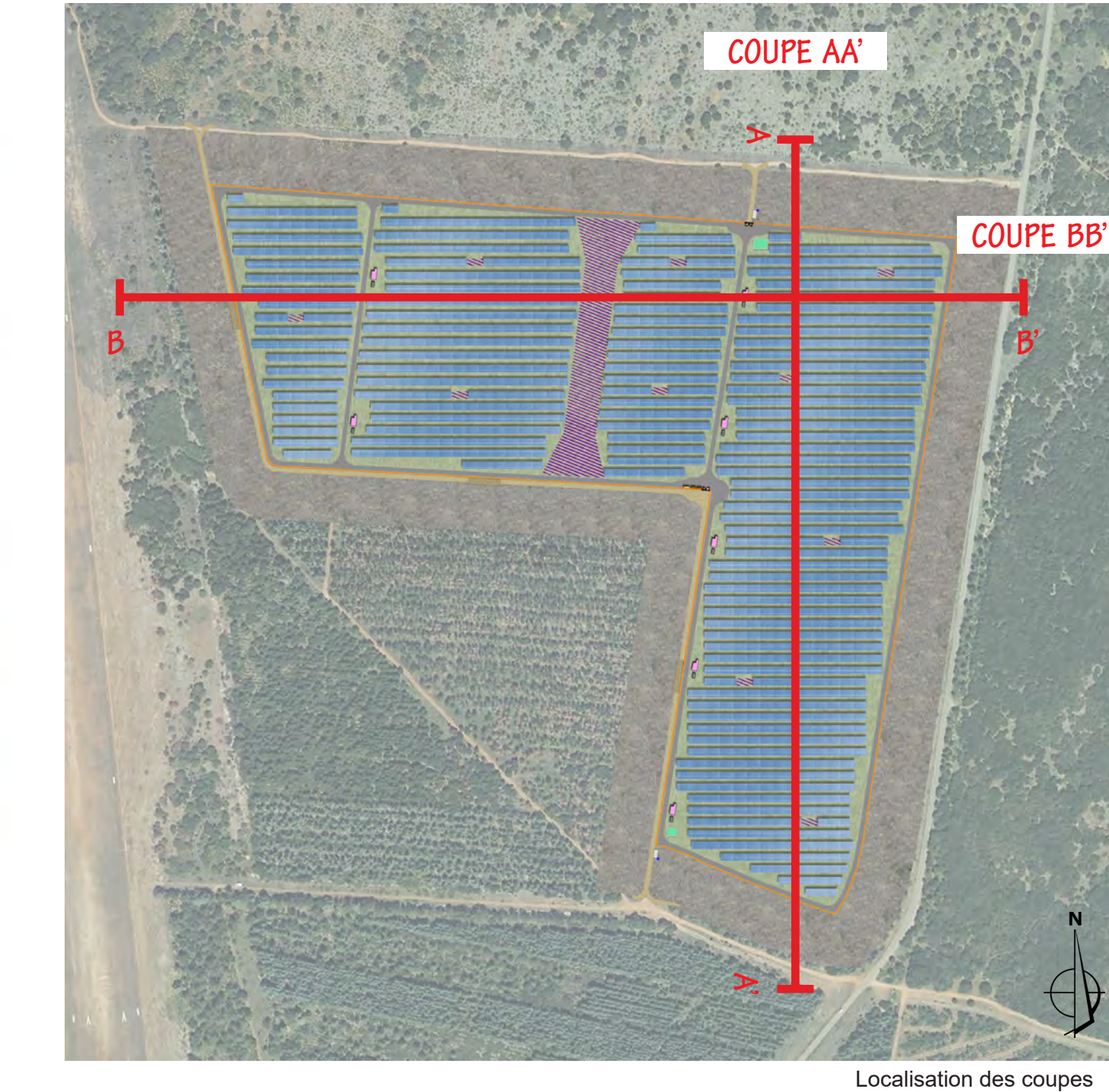
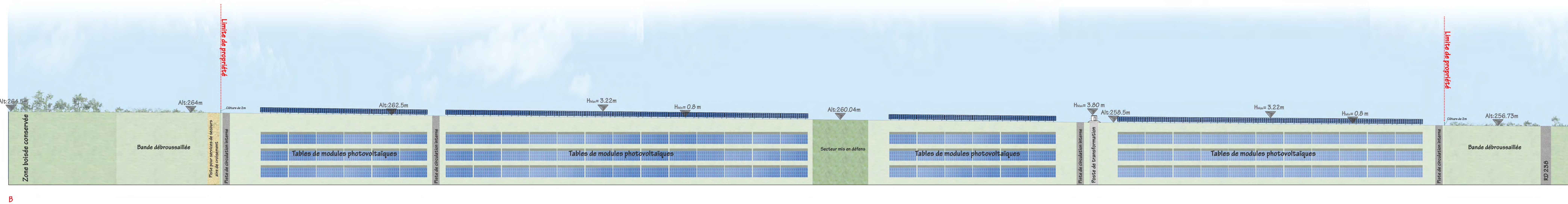

COUPE AA' : NORD / SUD DES PANNEAUX PHOTOVOLTAIQUES - échelle 1/500e

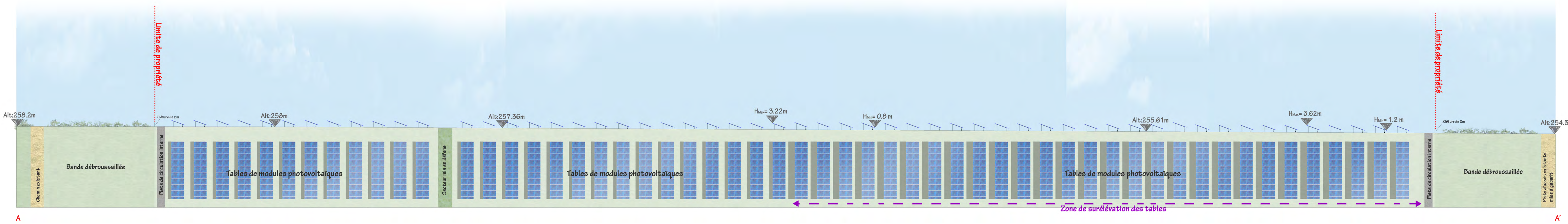



**Construction d'une centrale photovoltaïque**

ARCHITECTURE  
PAYSAGE  
URBANISME

**30580 LA BRUGUIÈRE**

ADRESSE 75 allée Wilhelm Roentgen  
34961 MONTPELLIER tel : 04 87 84 46 44

582 allée de la Sauvegarde - 69009 LYON (tel) 04 78 83 61 87  
5a route de St-Maurice de Gourdans (fax) 04 78 83 64 62  
69100 MEXIMIEUX agence.lyon@zbr.fr

N° Document	PC	<p><b>PC3.2 - COUPES D'IMPLANTATION DES PANNEAUX</b></p>  <p>AGENCE ZBR SARL, 582 allée de la Sauvegarde - 69009 LYON 5a route de St-Maurice de Gourdans - 69100 MEXIMIEUX Tel : 04 78 83 61 87 - Fax : 04 78 83 64 62 Email : agence.lyon@zbr.fr</p>									
N° Classeur	20 085										
Phase	PC										
Index	01										
Date	01/12/2020										
Echelle	1/500e										
Niveau de référence à B00		Remarques :	(Non défini)								
<b>DOSSIER DE DEMANDE DE PERMIS DE CONSTRUIRE</b>											
<table border="1" style="width: 100%; border-collapse: collapse;"> <tr> <td style="width: 5%;">0</td> <td style="width: 10%;">30-03-2020</td> <td style="width: 10%;">us</td> <td style="width: 10%;">Plan original</td> </tr> <tr> <td>Indice</td> <td>Date</td> <td>Dessinateur</td> <td>Objet de la modification</td> </tr> </table>				0	30-03-2020	us	Plan original	Indice	Date	Dessinateur	Objet de la modification
0	30-03-2020	us	Plan original								
Indice	Date	Dessinateur	Objet de la modification								

# PC4

## NOTICE DÉCRIVANT LE TERRAIN ET PRÉSENTANT LE PROJET

*PC4 Notice*



## PC4. Notice

### 1- Etat initial du terrain

Le projet de parc photovoltaïque au sol se situe en région Occitanie, dans le département du Gard, sur le territoire de la commune de La Bruguière (30580), à environ 34 km à l'Est du centre-ville d'Alès, et à environ 9 km au Nord d'Uzès. Cette commune appartient à la Communauté de Communes du Pays d'Uzès.

Les terrains concernés par le projet de parc photovoltaïque sont localisés au lieu-dit « Les Bois d'en Bas » à environ 3 km au Sud du bourg de La Bruguière, à l'Ouest de la D238 et à proximité de l'aérodrome d'Uzès. Le projet s'implante sur les parcelles cadastrales section A numéros 103 et 107, qui relèvent du domaine privé de la commune de La Bruguière.

Le projet s'implante au droit d'une plantation de résineux aux enjeux de biodiversité particulièrement limités. La topographie du site est relativement plane et s'échelonne entre 255 m et 265 m NGF. Il est entouré par la route départementale D238 et des peuplements forestiers à l'Est, les terrains de l'aérodrome d'Uzès à l'Ouest, des peuplements forestiers au Sud et une mosaïque de milieux relativement ouverts au Nord.

### 2- Urbanisme

La commune de La Bruguière dispose d'un plan local d'urbanisme (PLU) approuvé par le conseil municipal le 6 février 2018.

Le terrain d'implantation du projet y figure en zone N (« Zone Naturelle et forestière »).

Une révision allégée du PLU a été prescrite par décision du Conseil Municipal en date du 15/12/2020 afin de rendre le PLU compatible avec le projet solaire. Cette procédure suit actuellement son cours.

### 3- Etat projeté du terrain et de la construction

#### a) Aménagement du terrain

Des travaux de terrassement seront nécessaires afin d'implanter les pistes externes pour les services de secours, les pistes internes d'entretien, ainsi que les plateformes pour les locaux techniques et les citernes incendie. Sur la majeure partie de la zone d'implantation des modules photovoltaïques, la terre végétale ne sera pas décapée. Un nivellement pourrait néanmoins être nécessaire par endroits, afin d'aplanir d'éventuels microreliefs trop marqués pour permettre l'installation des tables photovoltaïques. Etant donnée la topographie du terrain d'implantation, relativement plane et régulière, ces interventions seront limitées dans l'espace. Les surfaces impactées feront l'objet d'une revégétalisation après travaux, à l'aide d'espèces locales.

#### b) Implantation et volume

L'unité de production photovoltaïque proposée s'établira sur les surfaces suivantes :

- Emprise totale de la centrale (surface clôturée) : 23,8 ha environ
- Surface des panneaux photovoltaïques posés au sol : 110 463 m<sup>2</sup> environ

La centrale sera équipée de structures fixes, orientées plein Sud et inclinées de 20°.

Les panneaux photovoltaïques seront installés sur environ 1085 structures comptant environ 39 modules chacune. Ils seront d'aspect bleutés et d'une puissance unitaire d'environ 550 Wc. En raison de la proximité de l'aérodrome

d'Uzès, le maître d'ouvrage s'engage à mettre en œuvre des panneaux photovoltaïques présentant une luminance maximale inférieure ou égale à 10 000 cd/m<sup>2</sup>.

Le haut des panneaux est positionné à environ 3,2 m du sol et le bas, à environ 0,8 m. Environ un quart du champ photovoltaïque sera équipé de structures surélevées de 0,4 m (cf. plan de masse pour localisation). Sur ce secteur, les tables seront donc positionnées à 3,6 m du sol au point haut, et à environ 1,2 m du sol au point bas.

Chaque rangée de structures sera espacée d'environ 4,5 m entre chaque extrémité de panneaux et d'environ 11,0 m entre axes. Sur environ un quart du champ photovoltaïque les allées présenteront une sur largeur d'environ 1,5 m. (cf. plan de masse pour localisation). Sur ce secteur, l'espace entre chaque rangée de structures sera donc d'environ 6,0 m et d'environ 12,5 m entre axes.

Pour assurer la conversion, le transport et la livraison sur le réseau Enedis de l'énergie produite par les panneaux photovoltaïques plusieurs installations techniques sont nécessaires :

- 7 postes de transformation ;
- 2 postes de livraison ;
- 1 local de maintenance.

Enfin, pour assurer de manière optimale la maîtrise du risque incendie, 2 citernes souples au sol respectivement de 120 m<sup>3</sup> de 60 m<sup>3</sup> seront installées dans l'enceinte du parc.

#### c) Clôture et aménagement situés en limite de terrain

Afin de garantir la sécurité des installations, une clôture grillagée d'une hauteur d'environ 2 m sera disposée sur le pourtour du site, ainsi qu'un réseau de caméras de surveillance. Ces caméras reposeront sur un mât métallique de 2,50 m. La clôture de l'installation formera un linéaire d'environ 2 253 m.

Afin de ne pas porter atteinte à la libre circulation de la petite faune, la clôture sera équipée de fenêtres « passe-faune » au niveau du sol, espacées tous les 50 m et d'une largeur de 0,25 x 0,25 m.

L'enceinte du projet sera accessible par l'intermédiaire de deux portails d'une largeur d'environ 6 m, qui permettront d'accéder à la centrale photovoltaïque le Nord et le Sud, directement depuis la D238 par des pistes d'accès.

#### d) Les équipements de lutte contre l'incendie

Dans le cadre de la prise en compte du risque incendie, des mesures seront mises en place afin de permettre une intervention rapide des engins du SDIS. Les dispositions ci-dessous sont prévues. Elles ont été établies en concertation avec le SDIS 30 :

- Déviation de la piste DFCI U59 vers l'ouest puis le nord, jusqu'à la piste U58. Les caractéristiques du tronçon de piste créé seront celles d'une piste DFCI de catégorie 2 : largeur minimale de roulement de 4 m avec aires de croisement espacées de 500 m en moyenne (sur largeur de 2 m sur 30 m de long). Rayon intérieur de giration de 11 m minimum ;
- Bande de débroussaillage de 50 m de profondeur autour de la clôture du parc
- Pistes de circulation à l'intérieur du parc de 3 m de roulement minimum. Rayon intérieur de giration de 11 m minimum
- Parois des postes de transformation et de livraison CF 2h
- 1 citerne souple de 120 m<sup>3</sup> au Nord, reliée à un poteau d'aspiration bleu normalisé à l'extérieur du parc. Ce poteau sera positionné en limite d'une aire d'aspiration de 4 m x 8 m parallèle à la piste d'accès ;
- 1 citerne souple de 60 m<sup>3</sup> au Sud, reliée à un poteau d'aspiration bleu normalisé à l'extérieur du parc. Ce poteau sera positionné en limite d'une aire d'aspiration de 4 m x 8 m parallèle à la piste d'accès ;
- Panneautage informatif adapté

## e) Traitement des constructions

- La clôture et les portails seront de couleur vert mousse (RAL 6005 ou équivalent) ;
- Les postes de transformation, les postes de livraison et le local de maintenance seront de couleur beige (RAL 1015 ou équivalent) ;
- Les panneaux photovoltaïques seront de couleur bleu ardoise ;
- Les structures porteuses seront de couleur gris clair (acier galvanisé) ;
- Les voies de circulation seront réalisées en graves.

## f) Traitement des espaces libres, aménagement paysager

Un retrait de 50 m minimum du parc par rapport aux limites cadastrales ou aux voiries principales a été observé par le maître d'ouvrage. En particulier, le parc est éloigné de 50 m de la route départementale D238 qui mène au bourg de La Bruguière et qui longe le parc sur un linéaire d'environ 750 m.

Les pourtours du parc seront débroussaillés sur 50 m de profondeur à partir des clôtures, c'est-à-dire que la végétation basse sera supprimée afin de réduire la combustibilité du boisement. Le porteur de projet mettra en œuvre un débroussaillage alvéolaire, conservant les plus grands arbres et quelques formations arbustives disséminées. L'entretien du débroussaillage pendant la durée d'exploitation de la centrale sera effectué préférentiellement par pâturage ovin.

Depuis la D238, le parc solaire restera donc perceptible par les usagers en condition normale de circulation, mais les vues seront néanmoins filtrées par les arbres et les formations arbustives conservés dans la bande débroussaillée de 50 m. Afin de limiter l'impact visuel, les locaux techniques ne seront pas implantés côté route (cf. photomontage 6a).

La visibilité depuis la D979 vers le site d'implantation du projet est très restreinte, liée uniquement à une ouverture visuelle créée par les infrastructures de l'aérodrome d'Uzès. En condition normale de circulation, cette ouverture ponctuelle vers la zone du projet est parcourue en quelques secondes par les usagers, puis la topographie et la végétation en bordure de route masque de nouveau totalement le site d'implantation, et ce dans les deux sens de circulation. Au niveau de l'ouverture créée par l'aérodrome, les bâtiments situés au premier plan puis les boisements maintenus en bordure de la piste de d'atterrissage masquent la bande débroussaillée du parc solaire. Celui-ci ne sera donc pas perceptible depuis la D979, seul un éclaircissement de la cime des arbres dû au débroussaillage pouvant être constaté (cf. photomontage 6b).

Depuis le sommet du Mont Bouquet, situé à 10 m au Nord-Ouest, l'éloignement et l'orientation des panneaux vers le sud, font que le projet de La Bruguière sera très peu perceptible. Le projet ne sera pas de nature à détériorer la qualité actuelle du paysage offert depuis le sommet du Mont Bouquet.

## g) Accès au terrain

Le site des Bois-d'en-Bas est facilement accessible depuis la route département D238. Afin d'éviter les enjeux environnementaux situés en bordure de la piste Nord, l'accès principal en phase travaux et exploitation se fera par la piste Sud, qui sera mise à gabarit. L'accès au nord sera un accès secondaire, réservé à l'accès des services de secours en cas de nécessité. Une piste périphérique d'exploitation et des pistes traversantes seront aménagées à l'intérieur du site clôturé pour accéder aux rangées de modules et aux locaux techniques.

AGENCE 2BR  
SARL BOUILHOL, RAMEL & BERNARD  
ARCHITECTES DPLG  
582, allée de la Sauvegarde  
69009 LYON  
Tél. : 04 78 83 61 87 - Fax : 04 78 83 64 62  
Email : agence.lyon@2br.fr

# PC5

## PLAN DES FACADES

- PC5.1 Plans et façades des postes de livraison*
- PC5.2 Plans et façades des postes de transformation*
- PC5.3 Plans et façades du local de maintenance*
- PC5.4 Plan de détail de la clôture et des portails*
- PC5.5 Plan de détail des caméras de surveillance*
- PC5.6 Plan de détail des citernes souples pour sécurité incendie*

# PC 5.1 - PLAN ET FAÇADES DES POSTES DE LIVRAISON

PLAN DE TOITURE - Echelle 1:100

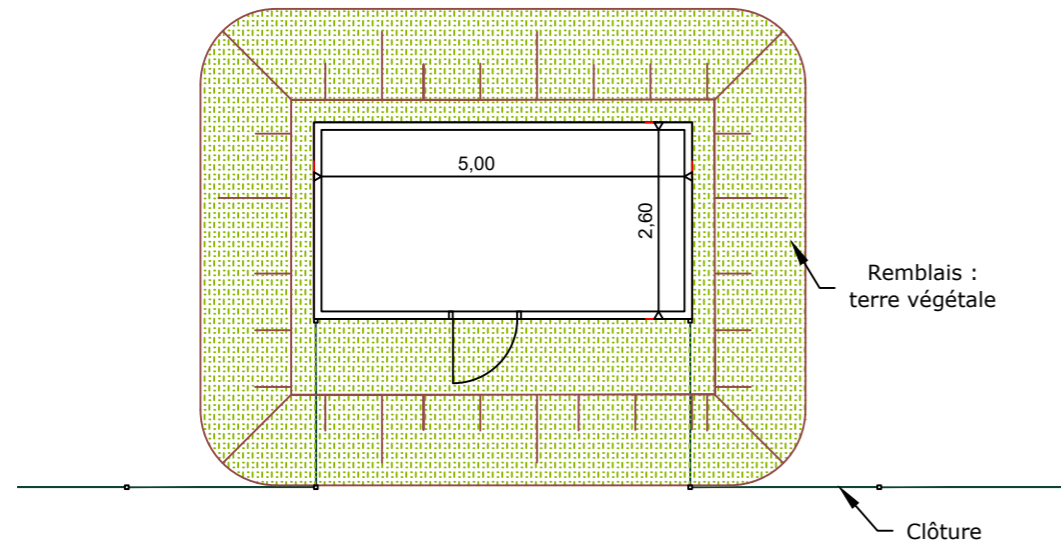

PHOTOGRAPHIE D'ILLUSTRATION



RAL DU BÂTIMENT : RAL 1015 OU ÉQUIVALENT

FACADES - Echelle 1:100

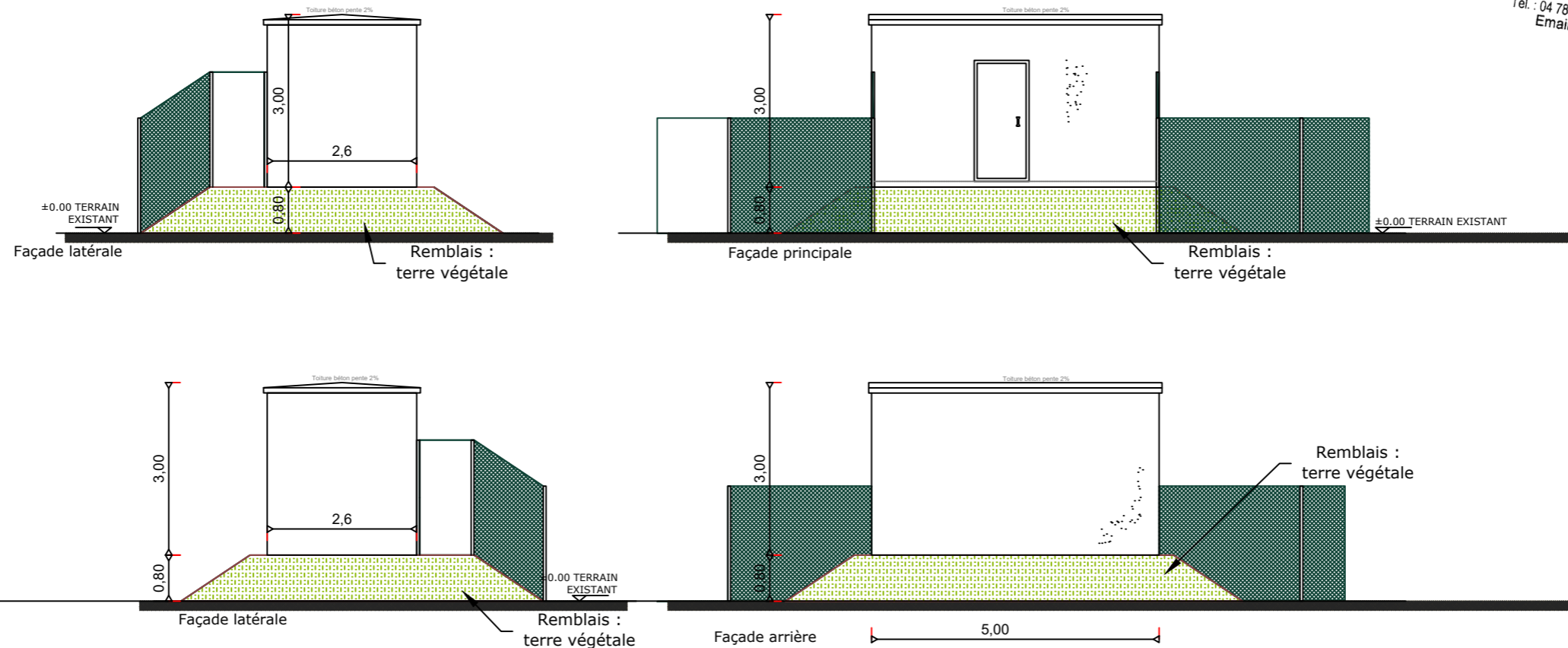

AGENCE 2BR  
SARL BOUILHOT, RAMEL & BERNARD  
ARCHITECTES DPLG  
582 - allée de la Sauvegarde  
69009 LYON  
Tél : 04 78 83 61 87 - Fax : 04 78 83 64 62  
Email : agence.lyon@2br.fr

# PC 5.2 - PLAN ET FAÇADES DES POSTES DE TRANSFORMATION

PLAN DE TOITURE - Echelle 1:100

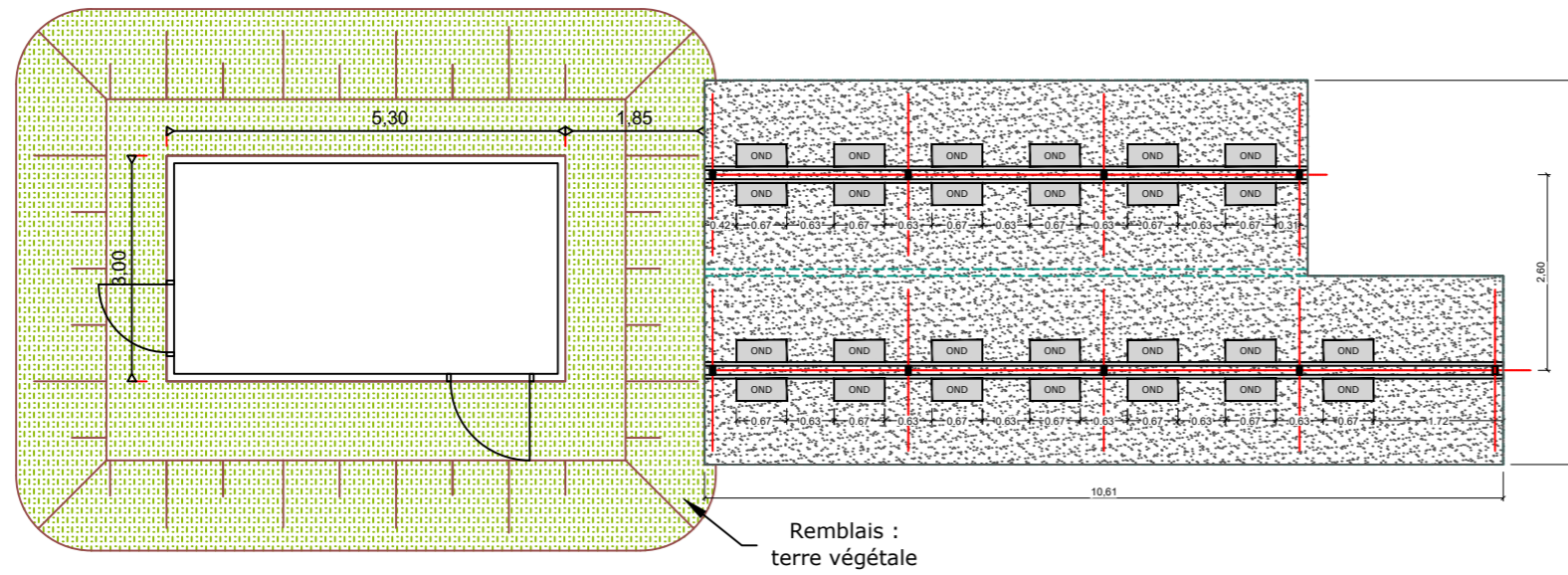

AGENCE 2BR  
SARL BOUILHOT, RAMEL & BERNARD  
ARCHITECTES DPLG  
582, allée de la Sauvegarde  
69009 LYON  
Tél. : 04 78 83 61 87 - Fax : 04 78 83 64 62  
Email : agence.lyon@2br.fr

RAL DU BÂTIMENT : RAL 1015 OU ÉQUIVALENT

FACADES - Echelle 1:100

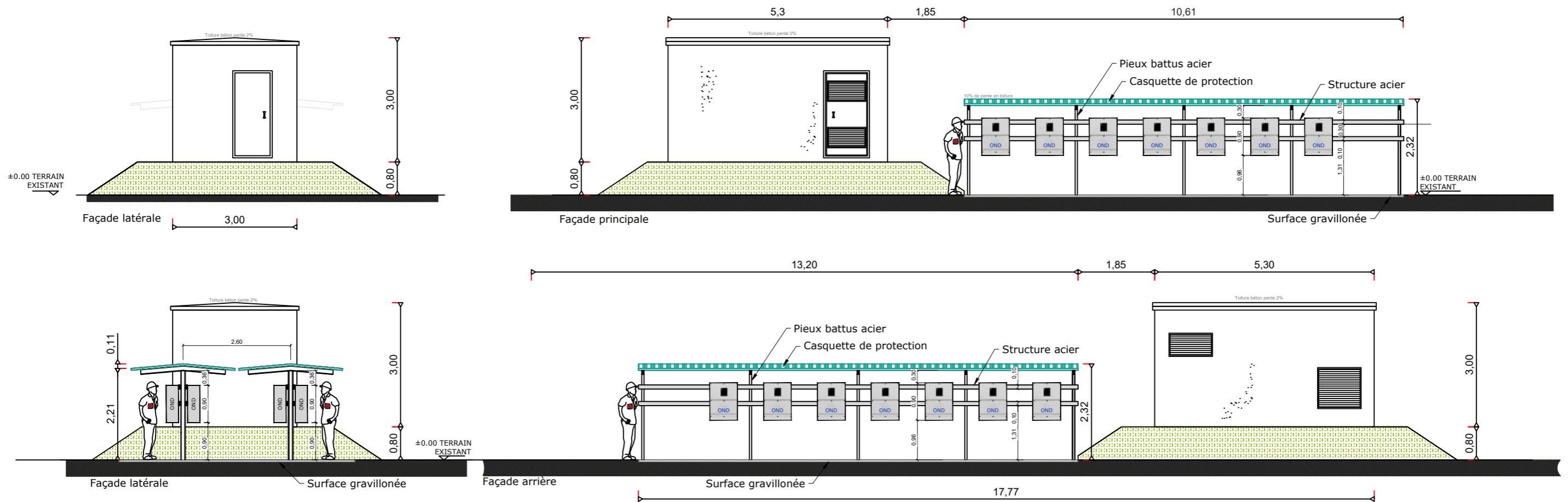

# PC5.3 - PLAN ET FAÇADES DU LOCAL DE MAINTENANCE

## PLAN DE TOITURE - Echelle 1:50

Standard ISO 20'

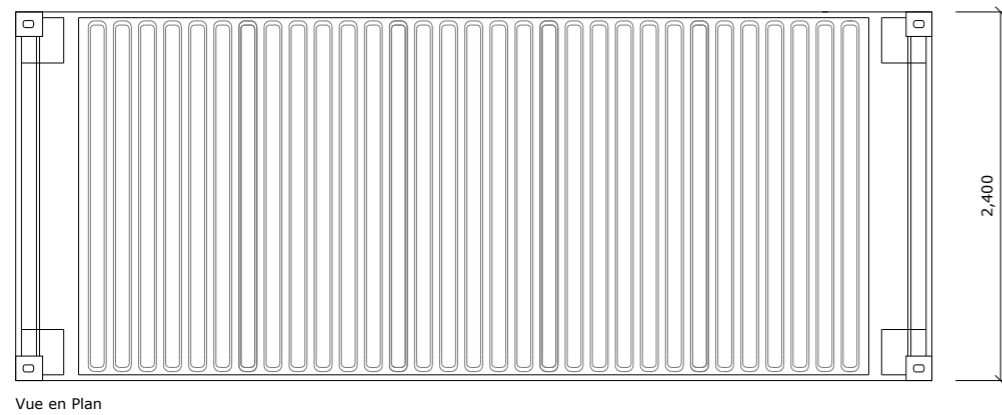

PHOTOGRAPHIE D'ILLUSTRATION

RAL DU BÂTIMENT : RAL 1015 OU ÉQUIVALENT

AGENCE 2BR  
SARL BOUILHOL, RAMEL & BERNARD  
ARCHITECTES DPLG  
582, allée de la Sauvegarde  
69009 LYON  
Tél. : 04 78 83 61 87 - Fax : 04 78 83 64 62  
Email : agence.lyon@2br.fr

## FACADES - Echelle 1:50

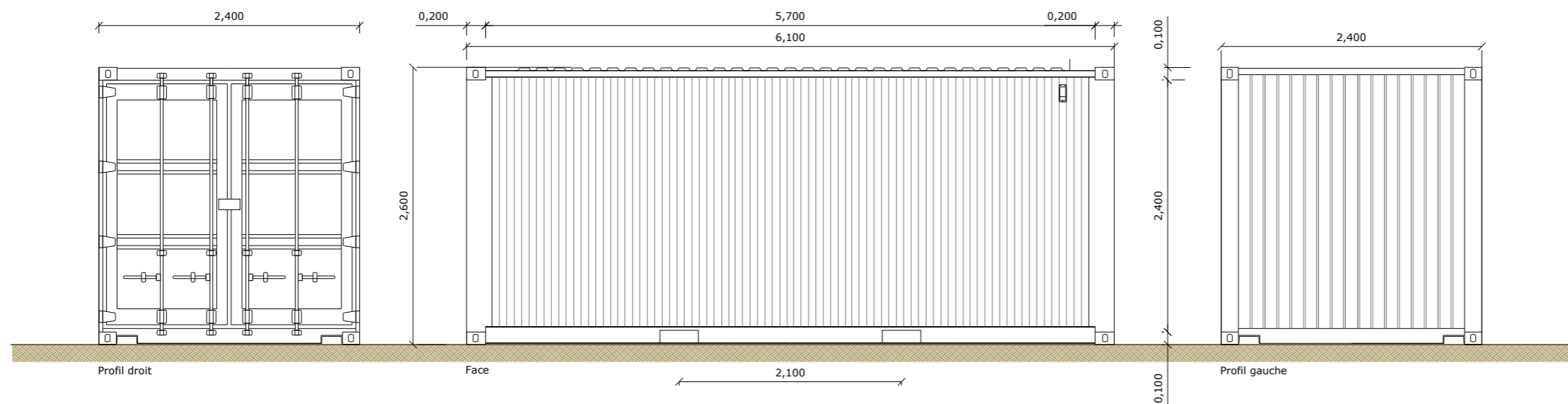

# PC5.4 - PLANS DE DÉTAIL DE LA CLÔTURE ET DU PORTAIL

DETAILS - ÉLÉVATIONS DU PORTAIL D'ENTRÉE ET DE LA CLÔTURE - échelle 1/40e

Poteau en acier galvanisé  
acier galvanisé

Grillage maillé soudé 50/50  
acier galvanisé

env. 2,5m

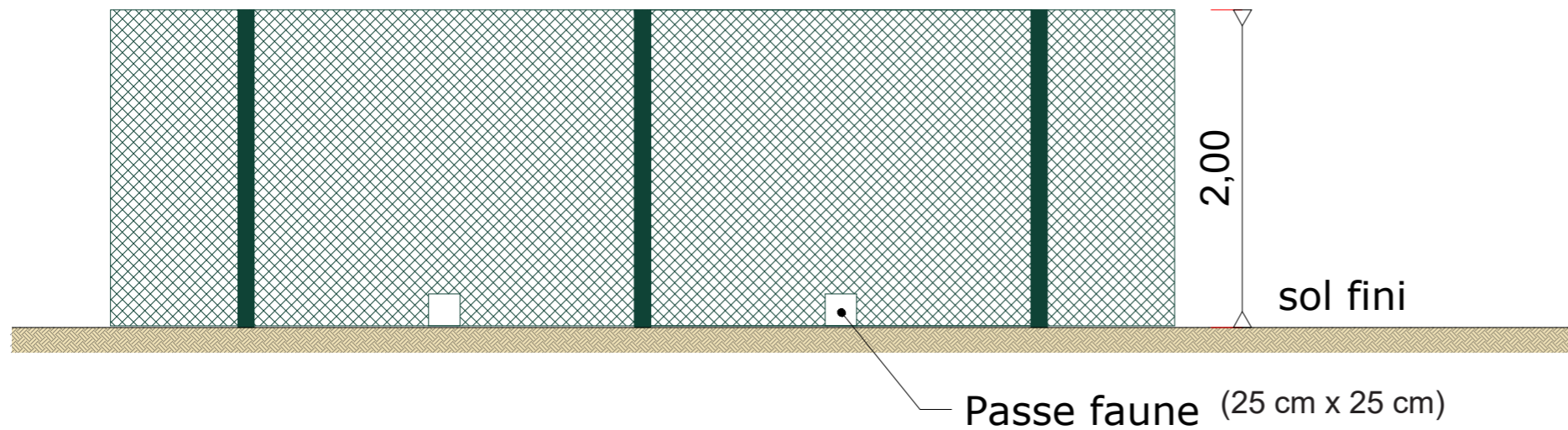

RAL DE LA CLÔTURE ET DU PORTAIL : RAL 6005 OU ÉQUIVALENT

6

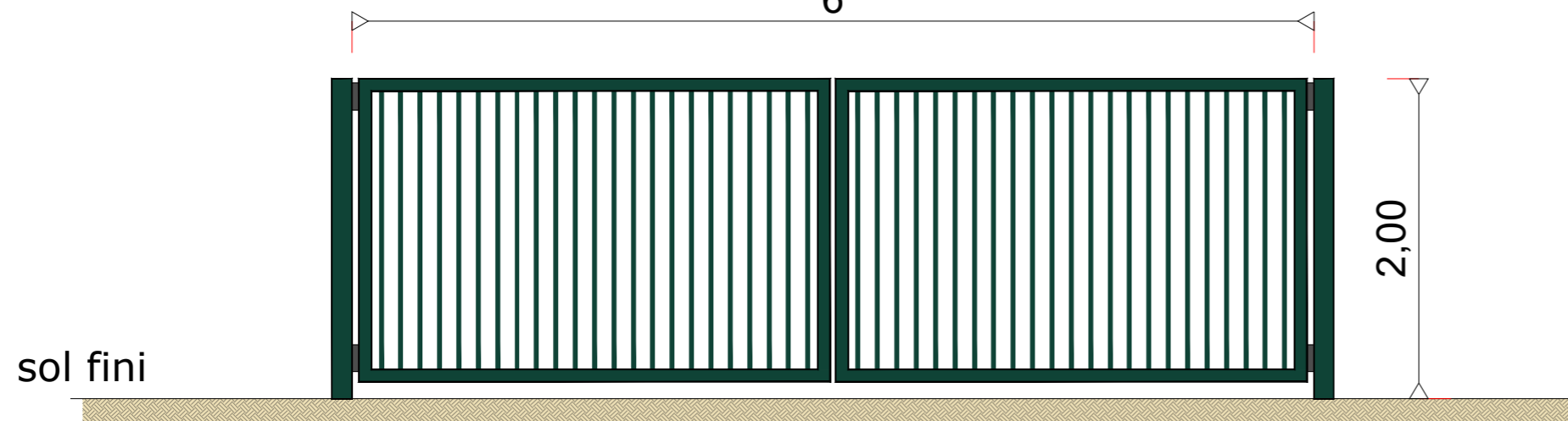

AGENCE 2BR  
SARL BOUILHOL, RAMEL & BERNARD  
ARCHITECTES DPLG  
582, allée de la Sauvegarde  
69009 LYON  
Tél. : 04 78 83 61 87 - Fax : 04 78 83 64 62  
Email : agence.lyon@2br.fr

DETAILS - ÉLÉVATIONS DE LA CAMÉRA - échelle 1/40e

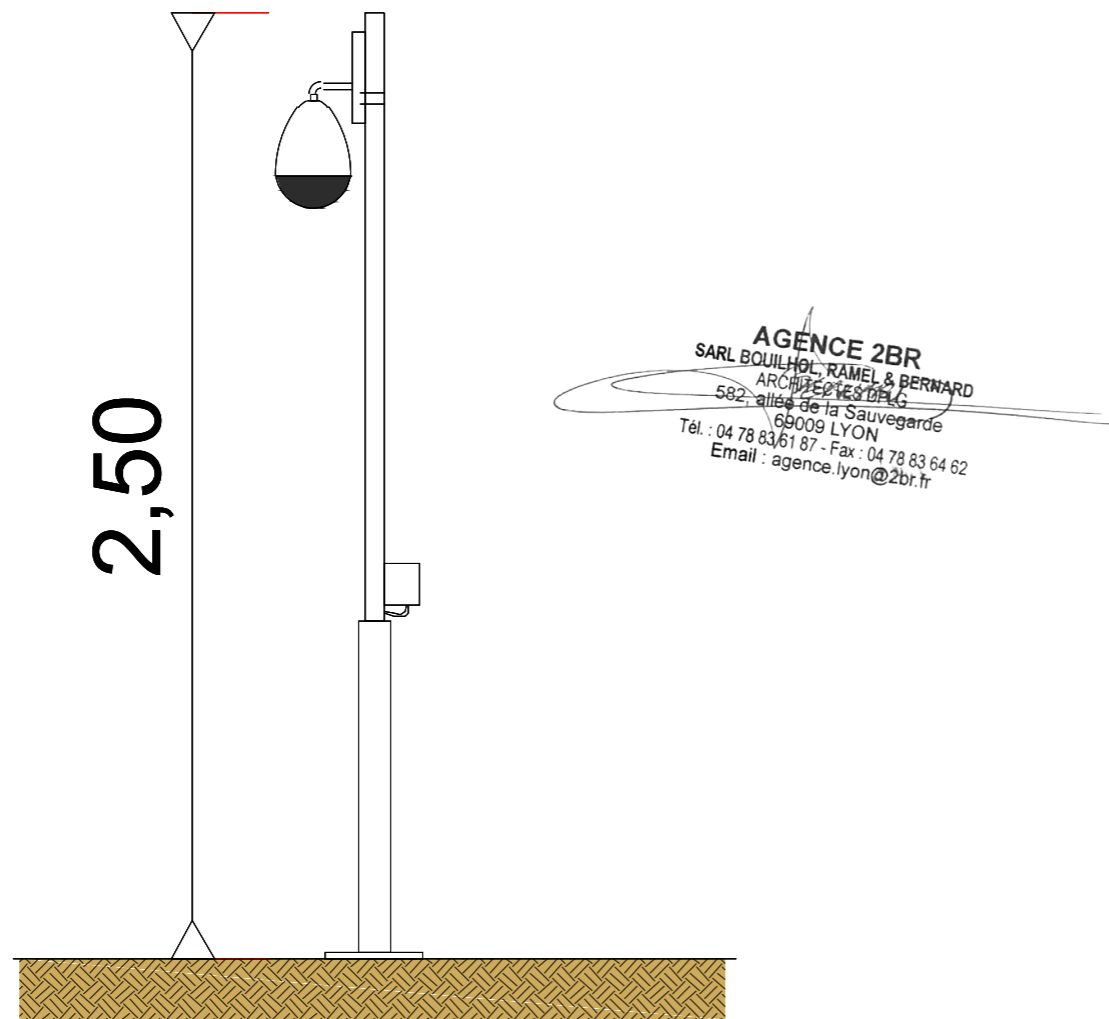

Photographie d'illustration