

# Propriété de la Commune Etat Parcelaire

ECHELLE : 1/ 500



Selari de Géomètres Experts Foncier DPLG  
 Successeur des cabinets PERRIN et GEO-TECH

DATE

09/09/17

MODIFICATIONS

REALISATION

LEVE DAO

JR JR

CONTROLE

PV

52 Rue Henri Merle  
 30340 SALINDRES

Tél. : 04.66.85.60.27 - Fax : 04.66.85.72.83

e-mail : [geometre-salindres@bbass.fr](mailto:geometre-salindres@bbass.fr) - Site : [www.bbass.fr](http://www.bbass.fr)

GÉOMÈTRE-EXPERT

CHAMBRE VALD'AIGUILLON SAUVETERRE

Fichier

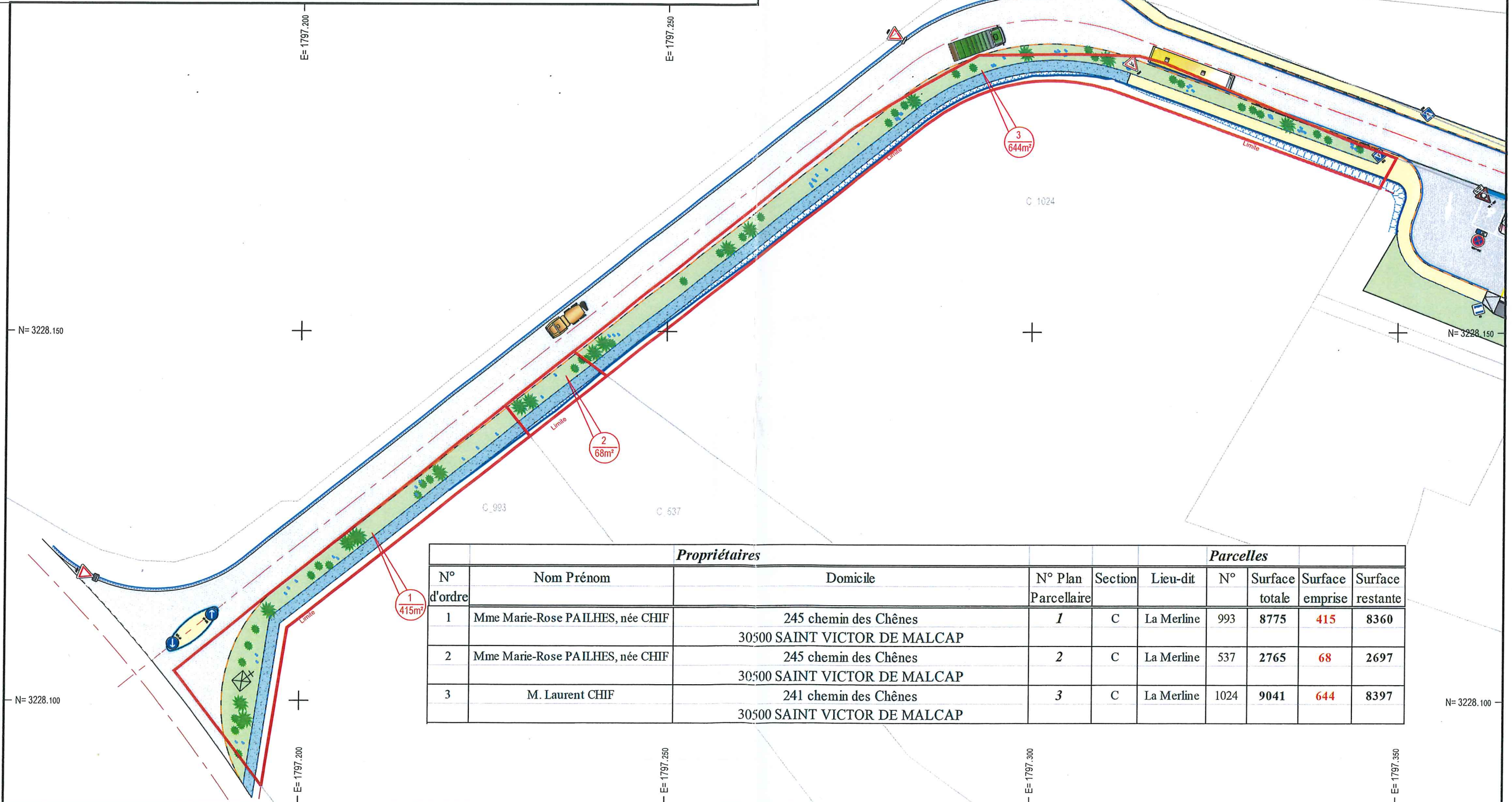

| N° d'ordre | Propriétaires                    |   | Parcelles          |         |            |      |                |                 |                  |
|------------|----------------------------------|---|--------------------|---------|------------|------|----------------|-----------------|------------------|
|            | Nom Prénom                       | Domicile  | N° Plan Parcelaire | Section | Lieu-dit   | N°   | Surface totale | Surface emprise | Surface restante |
| 1          | Mme Marie-Rose PAILHES, née CHIF | 245 chemin des Chênes<br>30500 SAINT VICTOR DE MALCAP | 1                  | C       | La Merline | 993  | 8775           | 415             | 8360             |
| 2          | Mme Marie-Rose PAILHES, née CHIF | 245 chemin des Chênes<br>30500 SAINT VICTOR DE MALCAP | 2                  | C       | La Merline | 537  | 2765           | 68              | 2697             |
| 3          | M. Laurent CHIF                  | 241 chemin des Chênes<br>30500 SAINT VICTOR DE MALCAP | 3                  | C       | La Merline | 1024 | 9041           | 644             | 8397             |