

DEPARTEMENT du GARD

Commune de Pujaut

Zonage de Risque

PHASE 1 PHASE 2 PHASE 3 PHASE 4

**TYPE D'HABITATION
Zone Sud**

Légende

- Limite communale
- Cours d'eau
- - - Vallée sèche
- - - Réseau de Pluvias
- - - Tunnel
- Zone Hydrogeomorphologique

Type d'habitat

- à étage
- de plein pied
- avec vide sanitaire
- sans vide sanitaire
- non renseigné
- construction récente non renseignée sur le fond cadastral

Date	RAPPOR	INDEXE - VERSION	MODIFIE PAR
Etudes - Maîtrise d'œuvre Asséssement - AEP - Hydraulique Environnement - Aménagement - Air - Bruit			
		M12179	10.1
		 Echelle : 1 / 5 000	

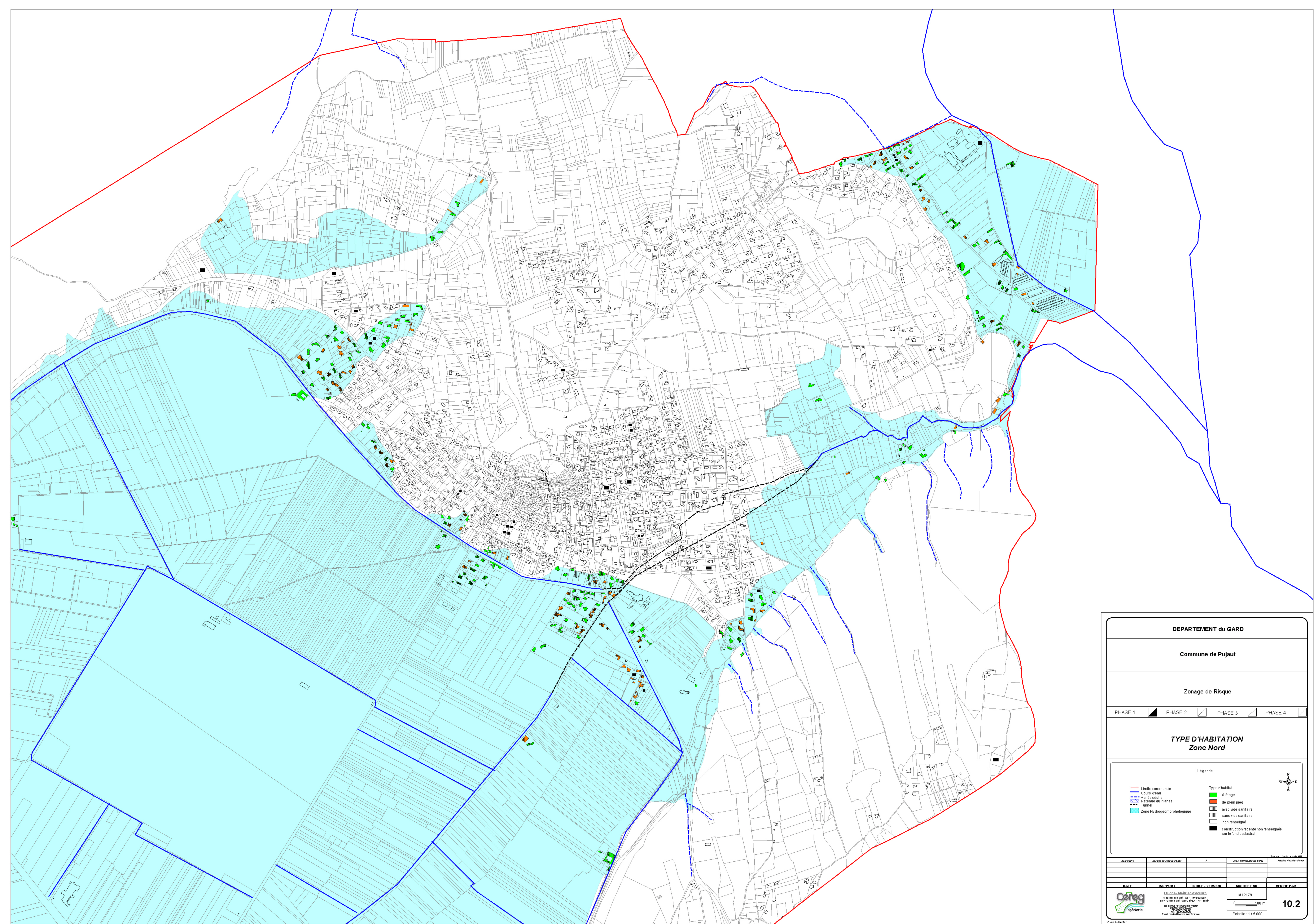

DEPARTEMENT du GARD

Commune de Pujaut

Zonage de Risque

PHASE 1 PHASE 2 PHASE 3 PHASE 4

TYPE D'HABITATION
Zone Nord

Légende

Limite communale	à étage
Cours d'eau	de plein pied
Réseau du Planas	avec vide sanitaire
Tunnel	sans vide sanitaire
Zone Hydrogéomorphologique	non renseigné
	construction récite non renseignée sur le fond cadastral

N
W E

03/07/2017	Zonage de Risque Pujaut	A	Jean-Christophe de Zard Adjoint Coordonnateur
DATE	RAPPORT	INDICE_VERSION	MODELE PAR
	Etudes_Mairies d'Occitane Mairie de Pujaut - ADP - 03010004 M 12179 100 m		
			10.2
			Echelle : 1 / 5 000

C:\14\1\2017