

État des observations dans le Gard en 2017



Fiches d'indices

Date	Commune	Correspondant	Type d'indice	Expertise CNERA
03/01/2017	TREVES	ONF	Visuel	non retenu
24/01/2017	TREVES	PNC	Fèces	non retenu
26/02/2017	PUECHREDON	ONCFS	Visuel	invérifiable
24/05/2017	BELLEGARDE	ONCFS	Visuel	RETENU
10/06/2017	GARONS	DDTM	Visuel	invérifiable
10/06/2017	PARIGNARGUES	ONCFS	Visuel	invérifiable
26/05/2017	BELLEGARDE	ONCFS	Visuel	RETENU
29/06/2017	TREVES	ONF	Visuel	invérifiable
11/08/2017	BEAUVOISIN	ONCFS	Visuel	RETENU
14/08/2017	GENERAC	ONCFS	Visuel	RETENU
20/08/2017	SAINT-GILLES	ONCFS	Fèces	non retenu
20/08/2017	SAINT-GILLES	ONCFS	Fèces	non retenu
21/08/2017	SAINT-GILLES	ONCFS	Visuel	invérifiable
16/08/2017	SAINT SAUVEUR CAMPRIEU	PNC	Carcasse	non retenu
01/09/2017	VAUVERT	ONCFS	Visuel	RETENU
29/08/2017	ROQUEMAURE	ONCFS	Visuel	invérifiable
25/09/2017	SAINT-GILLES	ONCFS	Visuel	invérifiable
25/09/2017	SAINT-GILLES	ONCFS	Visuel	non retenu
29/09/2017	BEAUVOISIN	ONCFS	Visuel	RETENU
02/10/2017	SAUVE	ONCFS	Visuel	non retenu
12/10/2017	VALLERAUGUE	DDTM	Trace	invérifiable
17/10/2017	VAUVERT	ONCFS	Poils	non retenu
25/10/2017	SAINT-GILLES	ONCFS	Visuel	RETENU
10/10/2017	MASSANES	ONCFS	Visuel	invérifiable
07/11/2017	MASSANES	ONCFS	Visuel	non retenu
31/10/2017	NIMES	ONCFS	Visuel	non retenu
03/11/2017	VAUVERT	ONCFS	Visuel	invérifiable
03/11/2017	LE CAILAR	ONCFS	Visuel	non retenu
10/11/2017	SAINT-JEAN-DU-GARD	ONCFS	Visuel	non retenu
09/11/2017	VAUVERT	ONCFS	Visuel	invérifiable
16/11/2017	BAGNOLS-SUR-CEZE	ONCFS	Visuel	non retenu
23/11/2017	BEAUVOISIN	ONCFS	Poils	non retenu
28/11/2017	BEAUVOISIN	ONCFS	Visuel	invérifiable
01/12/2017	GENERAC	ONCFS	Visuel	non retenu
02/12/2017	SAUMANE	ONCFS	Visuel	invérifiable
05/12/2018	JONQUIERES-SAINT-VINCENT	ONCFS	Visuel	invérifiable
11/12/2017	SAINT-GILLES	ONCFS	Trace	non retenu
15/12/2017	SAINTE-CECILE-D'ANDORGE	ONCFS	Visuel	non retenu
21/12/2017	SUMENE	ONCFS	Fèces	invérifiable

Constats de dommages

Date	Commune	Correspondant	Animaux blessés ou tués	Expertise CNERA
19/04/2017	LUSSAN	ONCFS	1 ovin tué	INDÉTERMINÉ
21/04/2017	LA CAPELLE-ET-MASMOLENE	ONCFS	1 ovin tué	INDÉTERMINÉ
07/06/2017	BARJAC	ONCFS	1 ovin blessé	NON ECARTÉ
10/07/2017	GENERAC	ONCFS	3 ovins tués, 2 ovins blessés	NON ECARTÉ
16/07/2017	ALES	ONCFS	2 ovins tués, 3 ovins blessés	écarté
20/07/2017	ALES	ONCFS	1 ovin tué	écarté
29/07/2017	GENERAC	ONCFS	2 ovins tués, 1 ovin blessé	NON ECARTÉ
12/08/2017	VAUVERT	ONCFS	5 ovins blessés	NON ECARTÉ
20/08/2017	SAINT-GILLES	ONCFS	2 ovins tués, 1 ovin blessé	NON ECARTÉ
14/09/2017	VAUVERT	ONCFS	18 ovins blessés	NON ECARTÉ
23/09/2017	SAINT-GILLES	ONCFS	1 ovin tué	NON ECARTÉ
02/10/2017	LE VIGAN	ONCFS	2 ovins tués, 1 ovin blessé, 2 caprins blessés	INDÉTERMINÉ
03/10/2017	LE CAILAR	ONCFS	1 ovin tué, 7 ovins blessés	NON ECARTÉ
05/10/2017	BEAUVOISIN	ONCFS	3 ovins tués, 2 ovins blessés	NON ECARTÉ
09/10/2017	BEAUVOISIN	ONCFS	2 ovins tués	NON ECARTÉ
13/10/2017	SAINT-GILLES	ONCFS	1 ovin tué	NON ECARTÉ
14/10/2017	VAUVERT	ONCFS	1 ovin tué, 1 caprin tué	NON ECARTÉ
17/10/2017	VAUVERT	ONCFS	1 caprin tué	NON ECARTÉ
18/10/2017	VESTRIC-ET-CANDIAC	ONCFS	23 ovins tués, 1 ovin blessé	NON ECARTÉ
20/10/2017	VESTRIC-ET-CANDIAC	ONCFS	28 ovins tués	NON ECARTÉ
25/10/2017	LE CAILAR	ONCFS	2 caprins tués	NON ECARTÉ
03/11/2017	SAINT-GILLES	ONCFS	10 ovins blessés, 2 caprins tués	NON ECARTÉ
07/11/2017	CANNES-ET-CLAIRAN	ONCFS	1 ovin tué, 1 ovin blessé	NON ECARTÉ
08/11/2017	BEAUVOISIN	ONCFS	1 ovin tué	NON ECARTÉ
13/11/2017	VAUVERT	ONCFS	1 ovin tué	INDÉTERMINÉ
14/11/2017	BEAUVOISIN	ONCFS	1 ovin tué	NON ECARTÉ
17/11/2017	LE VIGAN	ONCFS	1 ovin tué	INDÉTERMINÉ
23/11/2017	BEAUVOISIN	ONCFS	1 caprin tué	NON ECARTÉ
26/11/2017	BEAUVOISIN	ONCFS	46 ovins tués	NON ECARTÉ
03/12/2017	SAINT-GILLES	ONCFS	1 ovin tué, 2 ovins blessés	écarté
12/12/2017	LIOUC	ONCFS	1 alpaga tué	INDÉTERMINÉ
22/12/2017	GENERAC	ONCFS	1 bovin tué	NON ECARTÉ

Cartographie

Indices :

- en cours
- non retenu
- invérifiable
- retenu

Types d'indices :

- C : Carcasse
- F : Fécès
- P : Poils
- S : Sang
- T : Trace
- U : Urine
- V : Visue

Constats :

- en cours
- loup écarté
- cause de la mort indéterminée
- loup non écarté

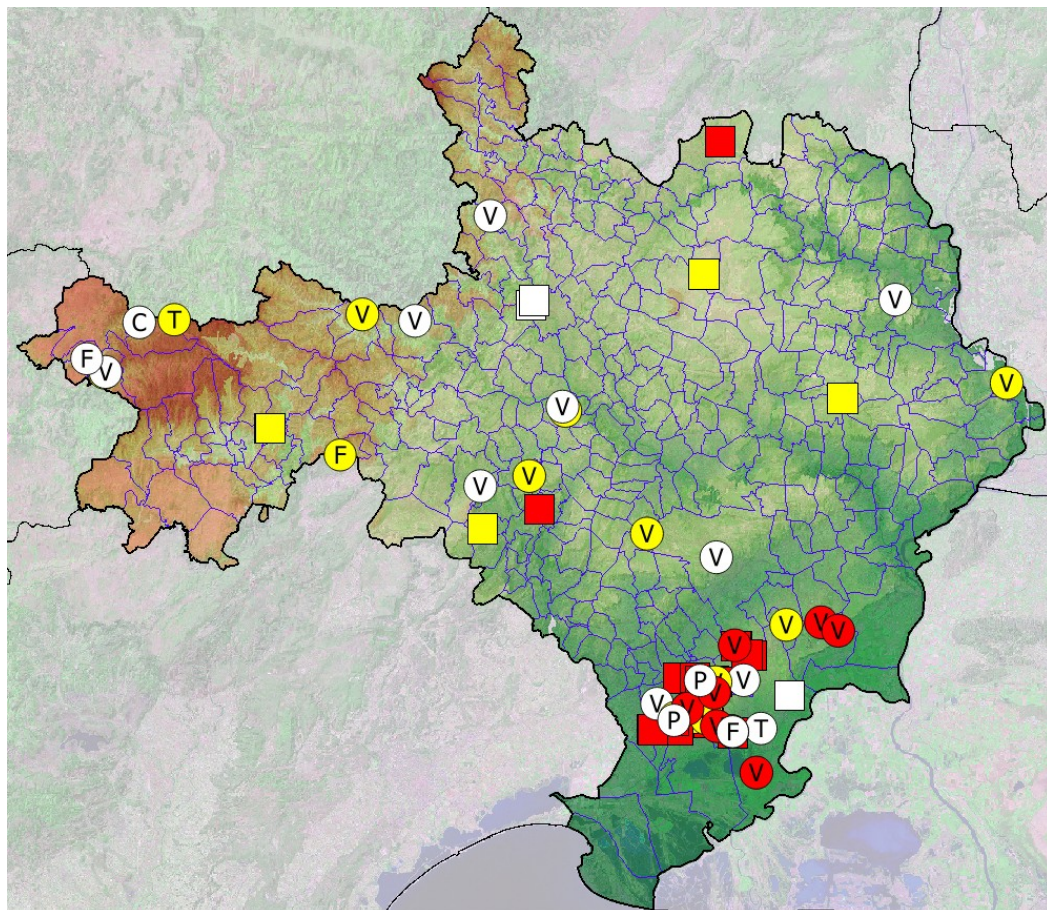

Synthèse

Indices :

	Carcasse	Fèces	Poils	Sang	Trace	Urine	Visuel	TOTAL
<i>en cours</i>	-	-	-	-	-	-	-	-
<i>non retenu</i>	1	3	2	-	1	-	10	17
<i>invérifiable</i>	-	1	-	-	1	-	13	15
RETENU	-	-	-	-	-	-	7	7
TOTAL	1	4	2	-	2	-	30	39

Constats :

	Nombre constats	Ovins		Caprins		Bovins		Autres	TOTAL
		tués	blessés	tués	blessés	tués	blessés		
<i>en cours</i>	-	-	-	-	-	-	-	-	-
<i>écarté</i>	3	4	5	-	-	-	-	-	9
INDÉTERMINÉ	6	6	1	-	2	-	-	1	9
NON ECARTÉ	23	116	49	7	-	1	-	-	173
TOTAL	32	126	55	7	2	1	-	1	191