

La forêt gardoise



Réunion forestière
3 juin 2014
Nîmes

LA FRANCE, UN PAYS TRES FORESTIER

Forêts : 29 % de la surface métropolitaine,
soit 16 millions d'hectares
Chaque année : 40 000 hectares de plus !

*36% résineux (pins, sapins,
épicéas, douglas...)*

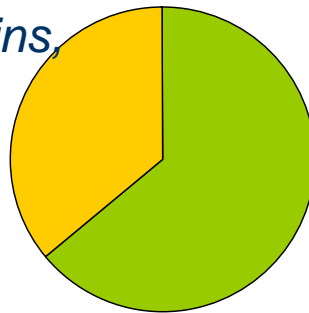

*64% feuillus
(chêne / hêtre)*

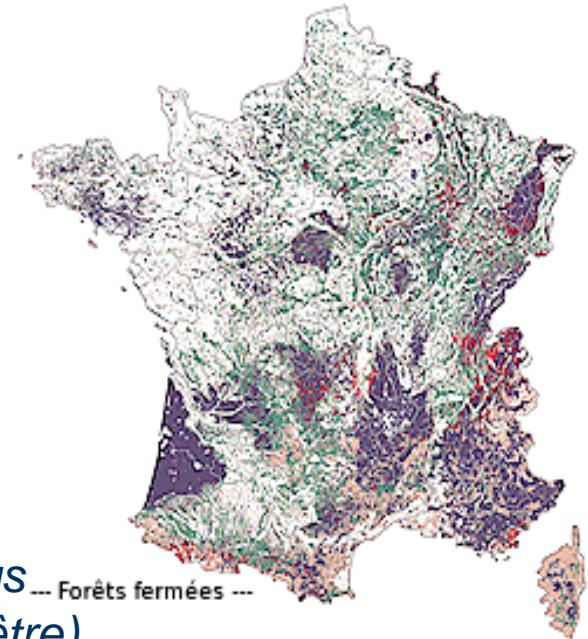

Volume sur pied : 2 500 millions de m³
Accroissement biologique annuel : 91 millions m³
entre 3 et 12 m³/ha/an en moyenne, suivant l'essence

Récolte commercialisée : 40 millions m³
Bois de feu auto-consommé : 24 millions m³

Taux de récolte ≈ 70%

LA FRANCE, UN PAYS TRES FORESTIER

10% forêt domaniale (État)

15% autres forêts
publiques

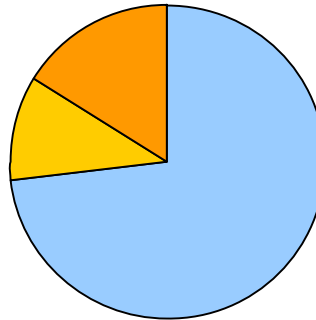

75% forêt privée

3,5 millions de propriétaires
Taille moyenne : 3,34 hectares

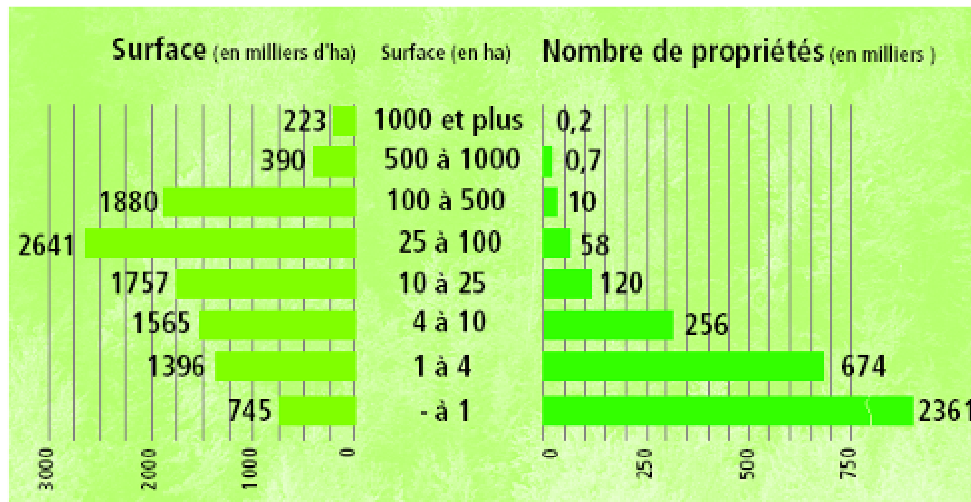

+ 25 ha = 50 % surface

- 1 ha = 65 % nombre !

LA FORET GARDOISE

Forêts = 44 % du département
soit \approx 258 000 hectares (données 2012)

Feuillus : 62%
Résineux : 38%

→ Une forêt en extension :
+ 46 000 ha en 10 ans

→ Récolte : 1/3 de
l'accroissement naturel

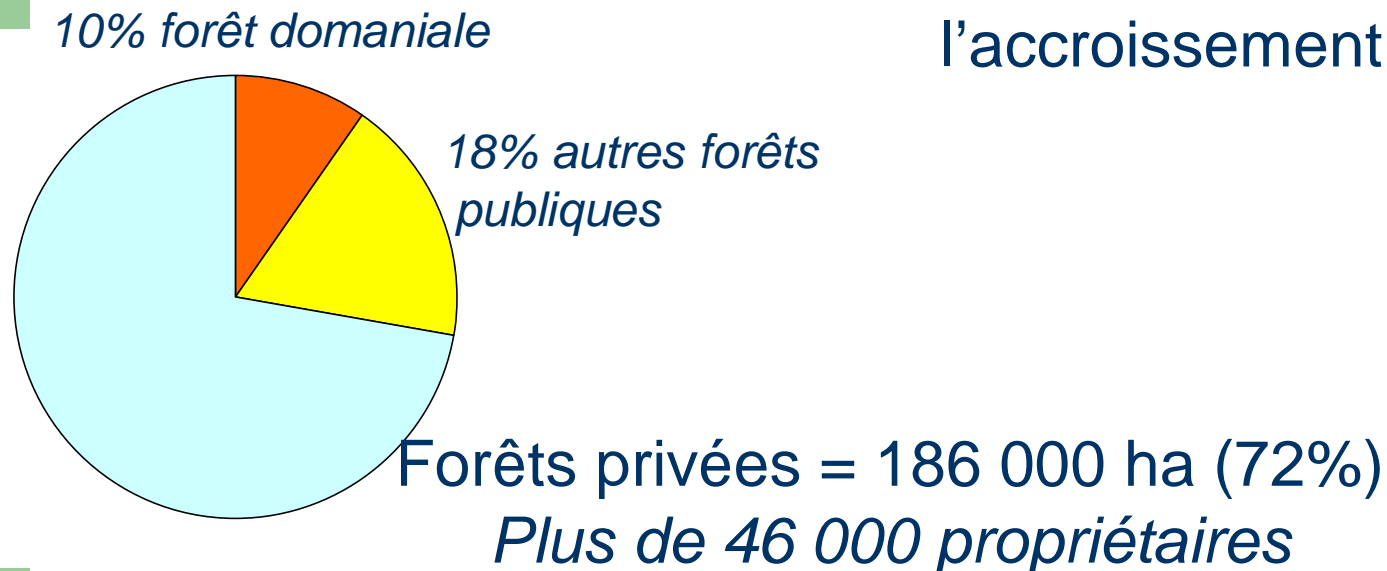

LA PROPRIETE FORESTIERE GARDOISE

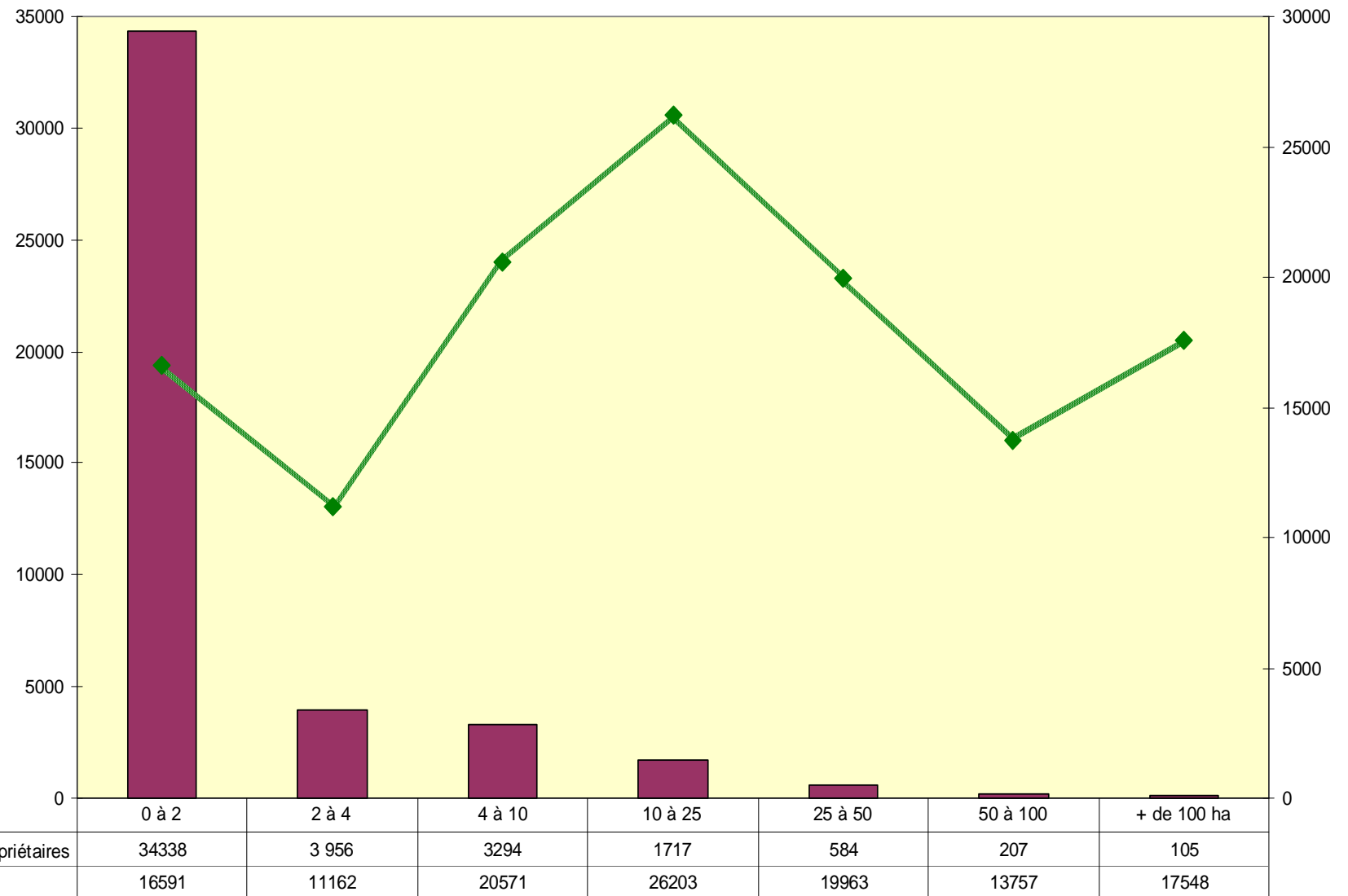

LA PROPRIETE FORESTIERE GARDOISE

➡ Une forêt morcelée mais avec très peu de grands domaines

➡ 46 000 propriétaires pour
126 000 ha de forêts privées
(données cadastrales)
soit 2.7 ha/propriétaire

➡ 6 000 propriétaires privés
ont plus de 4 ha

2 % ont plus de 25 ha mais
possèdent 38 % de la surface



LA PROPRIETE FORESTIERE GARDOISE

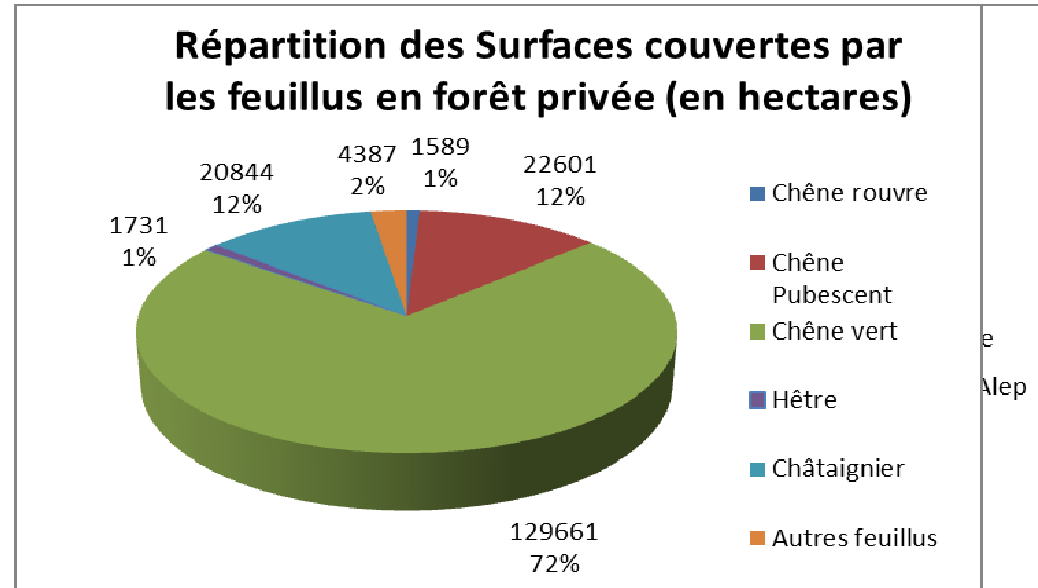

La récolte de bois en Languedoc-Roussillon selon la destination

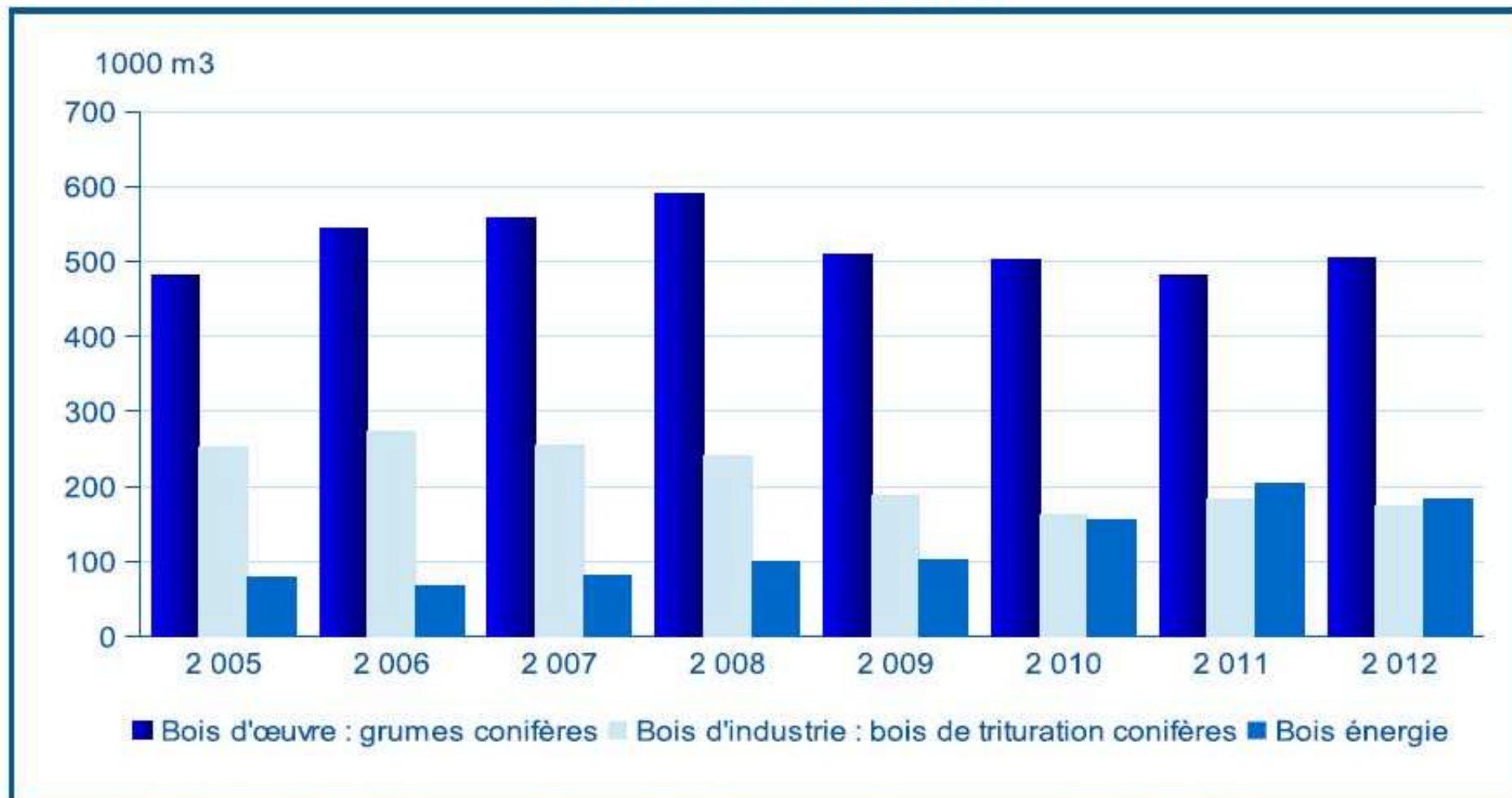

Source : Agreste - enquête annuelle de branche exploitations forestières

2012 : récolte régionale : 906 194 m³

RECOLTE DE BOIS - GARD

- Bois d'œuvre : 38 753 m³
(dont 96% de conifères)
- Bois d'industrie : 23 718 m³
(dont 86% de conifères pour la trituration)
- Bois énergie : 27 851 m³



Soit 90 322 m³ récolté en 2012

Pour un volume sur pied de 20 millions de m³
(dont 14 millions en forêt privée)

Pour un accroissement de 700 000 m³/an
(dont 50 000 en forêt privée)



L'EMPLOI DE LA FILIERE FORESTIERE EN LANGUEDOC ROUSSILLON

Graphique 1 : La filière bois et ses différents segments

De l'amont à l'aval

Unité : nombre

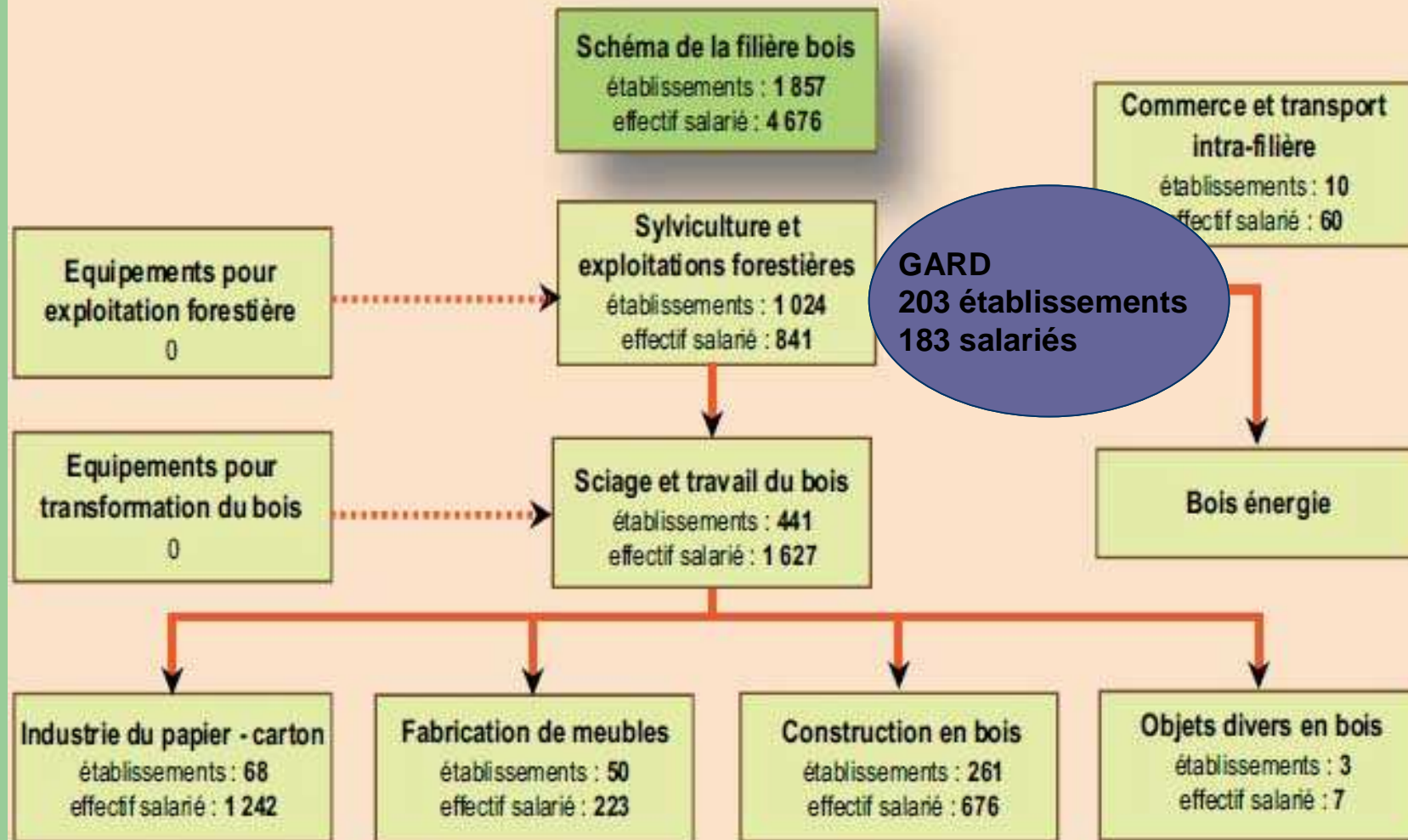

DANS LE GARD, LA FORET...



- occupe majoritairement l'espace,
- marque le paysage,
- est multifonctionnelle,
- procure de nombreuses aménités,
- pèse sur l'économie départementale,
- est organisée...

- ...mais pas encore assez
- est encore insuffisamment gérée, et valorisée.