

**GC CONSEIL**

22 boulevard Gambetta

30100 ALES

<b>INVENTAIRE PHOTOGRAPHIQUE</b>
<b>PROJET DE STOCKAGE DE DECHETS INERTES</b>

**COMMUNE D'ANDUZE**

**Lieu-dit « POUILLAN ET GAUJAC »**

**ANNEXE 10**

**SEPTEMBRE 2013**

Le présent document est un inventaire regroupant les photographies réalisées en vue de l'analyse de la perception visuelle de l'ancienne carrière de Pouillan et Gaujac située sur la commune d'Anduze, site sur lequel, la société GC CONSEIL désire développer une installation de stockage de déchets inertes.

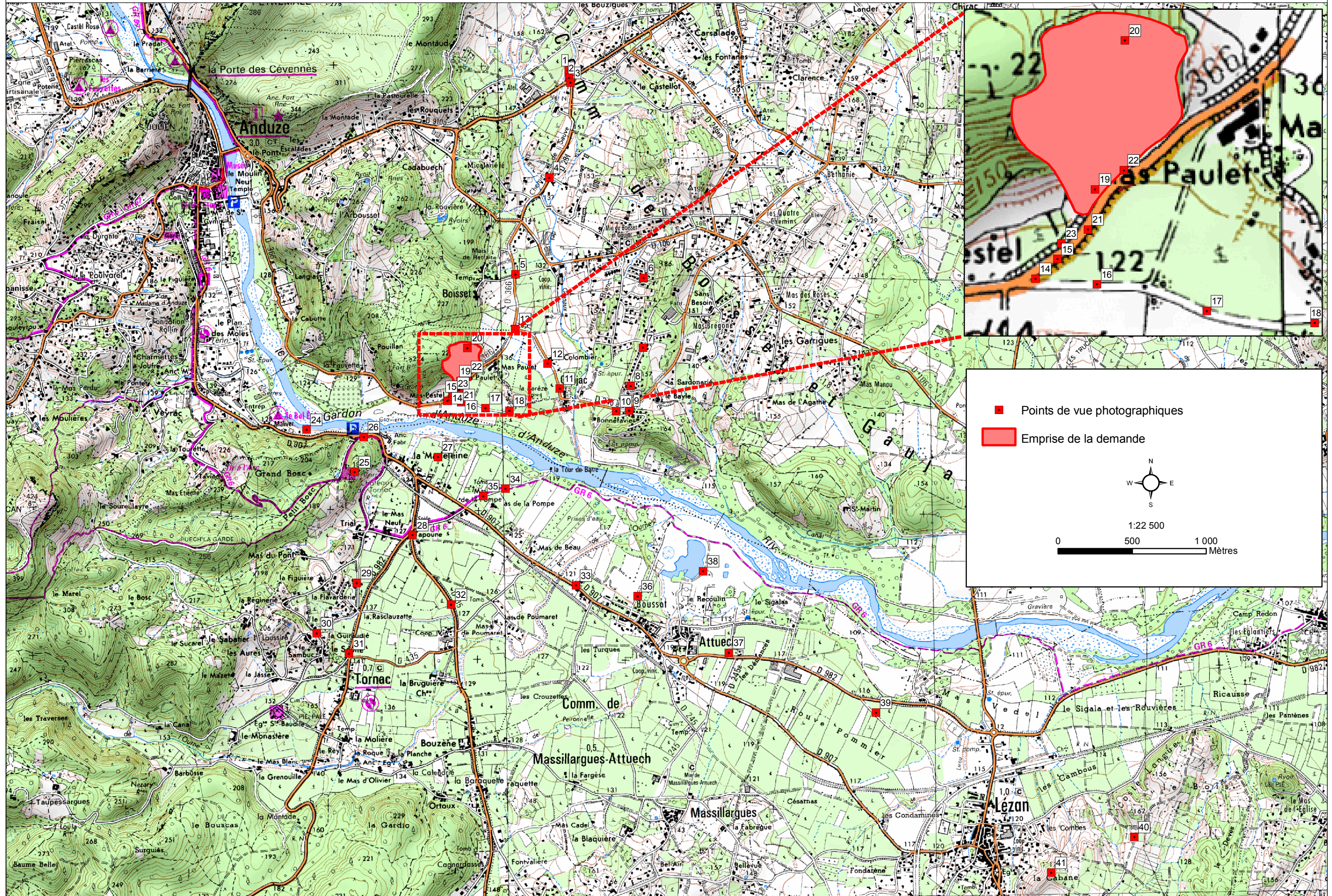



1

Giratoire de la RD 910 depuis l'accès à la ZA (ancienne carrière non visible)



2

Giratoire sur la RD 910 / Embranchement en direction d'Anduze (ancienne carrière non visible)



3

Giratoire de la RD / Embranchement en direction (ancienne carrière non visible)



4

Depuis la RD 281, le sommet d'un ancien front d'exploitation est visible



5

Depuis l'intersection entre le chemin du temple et la RD 366  
Un ancien front d'extraction est visible



6

Depuis un lotissement de Boisset et Gaujac, le sommet de l'ancienne zone  
d'exploitation est visible



7

Entre les habitations la partie supérieure de l'ancienne exploitation est visible  
Rue du Haut des Pins



8

L'ancienne carrière est visible  
Au sud de la rue du Haut des Pins



9

L'ancienne carrière partiellement visible depuis les habitations  
Chemin de la Madeleine



10

Zone d'extraction partiellement visible depuis l'intersection des chemins de la Madeleine et du Colombier





11

Anciens fronts d'exploitation visibles depuis le Hameau de Gaujac



12

Ancienne carrière visible depuis le chemin du Colombier et les habitations



13

Ancien front d'exploitation visible depuis l'intersection de la RD 366 et du chemin du Colombier



14

Vue depuis la RD 366 (chemin du mas Paulet) de l'ancienne carrière



15

Vue depuis la RD 366 (chemin du mas Paulet) de l'ancienne carrière



16

Vue de l'ancienne carrière depuis un chemin rural au sud du chemin du Mas Paulet



17

L'ancienne exploitation sur le même chemin rural en se dirigeant vers l'est



18

Vue sur les fronts d'exploitation depuis l'extrémité est du chemin rural



19

Vue depuis l'enceinte de l'ancienne carrière



20

Vue sur le Château de Tornac depuis l'ancienne carrière

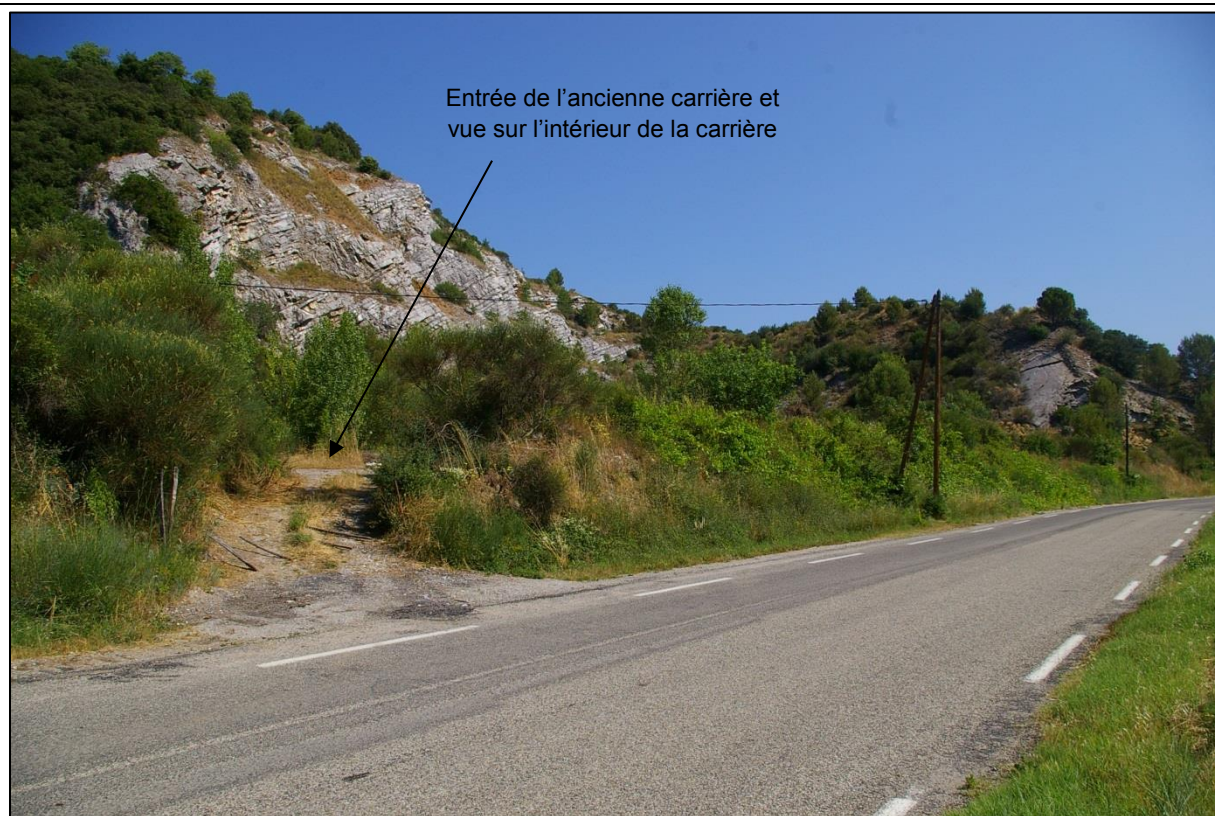

Entrée de l'ancienne carrière et  
vue sur l'intérieur de la carrière

21

Accès à la carrière depuis la RD 366



22

La plaine agricole depuis le merlon de l'ancienne carrière



23

RD 366 (chemin du mas Paulet) en direction d'Anduze depuis l'entrée de l'ancienne carrière



24

Depuis l'entrée du camping du Bel été, l'ancienne carrière est invisible



Zone de projet soulignée par  
le décalage topographique

25

Depuis la terrasse du château de Tornac (seule zone accessible au public) on aperçoit la colline boisée à gauche de l'ancienne carrière et un décalage topographique marquant l'ancienne carrière



26

Depuis la rive gauche du Gardon au niveau du Parking en bordure de la Rd 910, l'ancienne exploitation n'est pas visible





27

Vue sur la carrière et l'emprise foncière maîtrisée depuis le chemin de Belle Font au sud du hameau de la Madeleine, en rive gauche du Gardon



28

Vue sur la lisière de la carrière depuis l'intersection de la RD 907 et de la RD 982



29

Vue depuis le chemin du Trial neuf à Tornac

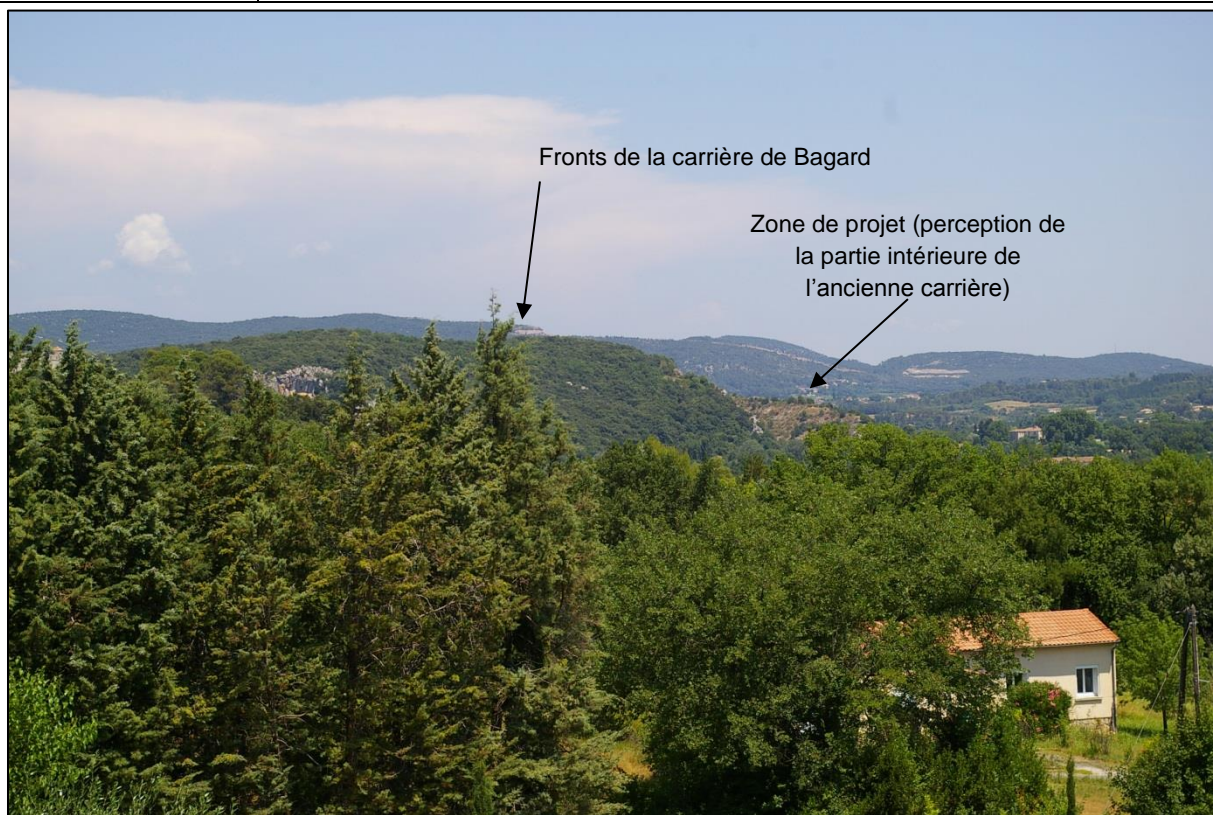

30

Vue depuis Tornac / chemin de la Reginerie / carrière partiellement visible



31

Vue depuis la sortie du village de Tornac / La carrière est perceptible



32

Vue de l'ancienne carrière depuis la RD 35



33

Vue de l'ancienne exploitation depuis la sortie du village d'Attuech



34

Vue depuis le chemin GR 6. La carrière est partiellement masquée par la ripisylve du Gardon.



35

Vue sur l'ancienne exploitation depuis le chemin GR 6



36

Depuis le lieu-dit Bousat à Attuech, vue sur l'ancienne carrière



37

Depuis la rive gauche du Gardon en bordure de la RD 982, on perçoit les anciens fronts d'exploitation



38

Vue depuis le Lac d'Attuech / Ancienne exploitation non visible



39

Vue sur les fronts supérieurs de l'ancienne exploitation depuis la plaine de Lézan



40

Vue depuis les vignes surplombant le village de Lézan

